



10 วัน ล่องเรือทะเลเมดิเตอร์เรเนียน
MSC SEAVIEW (เอ็มเอสซี ซีวิว)
เรือสำราญใหญ่ที่สุดของยุโรป ปี 2018



*****โปรโมชั่น...สายการบินเตอร์กิช แอร์ไลน์ส (TK)*****

11-20 ตุลาคม / 18-27 ตุลาคม



ราคาเริ่มต้นที่...89,900 บาท

บาร์เซโลน่า – อัจฉิโอ (เกาะคอซีก้า) – เจนัว – ลา สเปนเซีย - ปอร์โตฟิโน – ซิงเกว้ แตร์เร
โรม - คานส์ – บัลมา เดอ มายอร์ก้า – บาร์เซโลน่า

(พิเศษ!! ราคานี้รวมทัวร์พาเที่ยวทุกประเทศ ไม่รวมค่าวีซ่าเชงเก้น /รวมทิปไกด์ คนขับแล้ว)

ขอสงวนสิทธิ์หากเรือมีการปรับเปลี่ยนท่าเทียบเรือ ซึ่งทางทัวร์จะทำการแจ้งให้ลูกค้าทราบล่วงหน้าต่อไป
ท่องเที่ยว Shore Excursion ของเรือ อาจมีการปรับเปลี่ยนตามความเหมาะสม ขึ้นอยู่กับการเข้าออกของตารางเดินทางเรือ





MSC SEAVIEW (เอ็มเอสซี ซีวิว)

เรือสำราญใหญ่ที่สุดของยุโรป ปี 2018

เรือมีขนาด 153,516 ตัน จุผู้โดยสารได้กว่า 5,179 คน มีทั้งหมด 18 ชั้น

ประเภทห้องพัก (เตียงสามารถแยกเป็นเตียงคู่ได้)

- ห้องพักรบนเรือแบบกรู๊ปจะเป็นแบบห้องพักรู (TWN/DBL) ในกรณีที่ท่านมีความประสงค์จะพักแบบ 3 ท่าน / 3 เตียง (TRIPLE ROOM) ต้องทำการตรวจสอบกับบริษัท เนื่องจากห้องพักรบนเรือ ที่สามารถพักได้ 3 ท่าน มีจำนวนจำกัด
- บริษัทขอสงวนสิทธิ์ในการจัดเลขห้องพักรูให้กลับคณะ เนื่องจากห้องพักรบนเรือเป็นการจองแบบกรู๊ป และ ขึ้นอยู่กับข้อกำหนดของประเภทห้องพักในระดับที่ต่างกัน ซึ่งอาจจะทำให้ท่านไม่ได้ห้องพักรูติดกันหรือ ชั้นเดียวกัน ตามที่ลูกค้าต้องการ
- ทั้งนี้ห้องพักรูแบบมีระเบียงที่จองแบบกรู๊ป อาจเจอห้องที่ติดเรือชูชีพได้

- **ห้องพักรูแบบธรรมดา (Interior)**

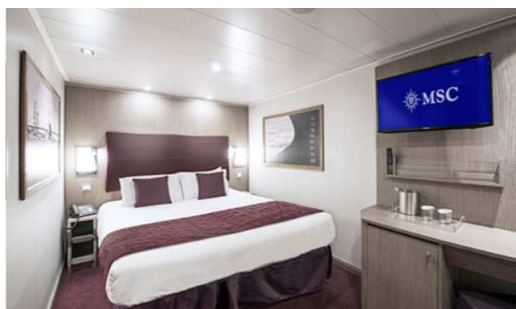

- **ห้องพักรูมีระเบียงวิวทะเล (Ocean View with Balcony)**

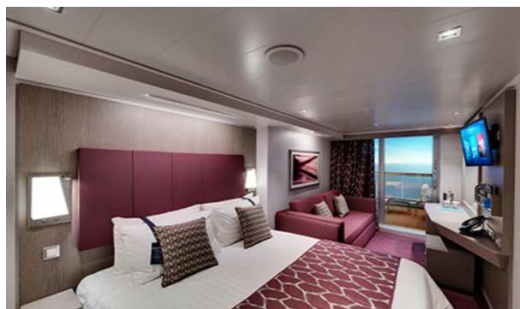

เส้นทางเดินเรือ MSC SEAVIEW (เอ็มเอสซี ซีวิว)





11/18 ต.ค. กรุงเทพมหานคร

- 20.00 น. คณะพบเจ้าหน้าที่และมัคคุเทศก์ได้ที่ **เคาน์เตอร์เช็คอิน U (แถว U 14-18)** ประตูทางเข้าที่ 9 หรือ 10 อาคารผู้โดยสารขาออก ชั้น 4 **เคาน์เตอร์เช็คอินสายการบินเตอร์กิช แอร์ไลน์ส (TK)** ณ สนามบินสุวรรณภูมิ
- 23.00 น. ออกเดินทางสู่นครอิสตันบูล ประเทศตุรกี โดยเที่ยวบิน TK 69 (ใช้เวลาบินประมาณ 10 ชั่วโมง) เพลิดเพลินกับภาพยนตร์หลากหลายกับ **จอทีวีส่วนตัวทุกที่นั่ง** สายการบินฯ มีบริการ **อาหารค่ำและอาหารเช้า** ระหว่างเที่ยวบินสู่นครอิสตันบูล ประเทศตุรกี

12/19 ต.ค. อิสตันบูล – บาร์เซโลน่า

- 05.20 น. เดินทางถึงกรุงอิสตันบูลแวะเปลี่ยนเครื่อง **เที่ยวบิน TK1853** อีสระให้ท่านได้ซื้อป๊อปปิ้งสินค้าปลอดภาษีภายในสนามบินอิสตันบูลซึ่งมีสินค้าให้เลือกซื้อมากมาย
- 07.20 น. ออกเดินทางจาก **สนามบินอิสตันบูล (IST)** สู่ **สนามบินบาร์เซโลน่า (BCN)** โดยสายการบินเตอร์กิช แอร์ไลน์ส บริการ**อาหารเช้า**บนเครื่องบิน (ใช้เวลาบินประมาณ 4 ชม.)
- 10.05 น. เดินทางถึงสนามบินบาร์เซโลน่า ผ่านพิธีการตรวจคนเข้าเมืองและศุลกากร

กลางวัน รับประทานอาหารกลางวัน ณ ภัตตาคารจีน

บ่าย นำท่านชม **Parc de la Ciutadella** สวนสาธารณะใจกลางเมืองบาร์เซโลน่า ไม่ไกลจากถนนลารามบลามากนัก มีพื้นที่รวมกว่า 70 เฮกเตอร์ หรือประมาณ 280,000 ตารางเมตร เป็นพื้นที่สีเขียวขนาดใหญ่เพียงแห่งเดียวของเมือง ซึ่งพื้นที่ส่วนหนึ่งเป็นที่ทำการของสวนสัตว์ พิพิธภัณฑ์ศิลปะแบบ Art Modern และที่ตั้งของรัฐบาลแห่งแคว้นคาตาลัน นอกจากนี้ยังเป็นสถานที่พักผ่อนหย่อนใจของชาวเมืองในยามว่างและวันหยุด เนื่องจากมีความสมบูรณ์ของธรรมชาติอันเขียวชะอุ่ม และมีทะเลสาบจำลองสำหรับให้เช่าเรือพายด้วย

- 15.00 น. นำท่านเช็คอินขึ้น**เรือสำราญที่ใหญ่ที่สุดของยุโรปปี 2018 ของ MSC Cruise “MSC SEAVIEW”** ซึ่งเป็นเรือสำราญที่จะเปิดปฐมฤกษ์ในเส้นทางล่องทะเลเมดิเตอร์เรเนียนในปี 2018 **ด้วยระวางเรือขนาด 153,516 ตัน จุผู้โดยสารได้กว่า 5,179 คน** พร้อม Entertainment Complex ขนาดใหญ่ ที่พร้อมให้บริการบนเรือสำราญ
- 18.00 น. เรือสำราญเดินทางออกจากท่าเทียบเรือบาร์เซโลน่า มุ่งหน้าสู่ท่าเทียบเรืออากซ์ชิโอ ประเทศฝรั่งเศส

ค่ำ **รับประทานอาหารค่ำ ณ ห้องอาหารภายในเรือสำราญ**
หลังอาหารอีสระให้ท่านพักผ่อนตามอัธยาศัยหรือสนุกสนานกับกิจกรรมบนเรือ

13/20 ต.ค. อากซ์ชิโอ (เกาะคอร์ซีก้า)

เช้า **รับประทานอาหารเช้า ณ ห้องอาหารภายในเรือสำราญ**





อิสระให้ท่านพักผ่อน บนเรือสำราญหรูตามตามอัชฌาศัย ท่านสามารถเลือกรับประทานอาหารหรือนั่งเล่นในคลับ เลาจน์ หรือทำกิจกรรมที่มีภายในเรือสำราญมากมายได้ตามใจชอบ ไม่ว่าจะเป็นช้อปปิ้งที่ร้านขายสินค้าปลอดภาษีบนเรือ (Duty Free) และส่วนสันทนาการอื่นๆอีกมากมาย กิจกรรมความบันเทิงอันหลากหลายที่ท่านสามารถเลือกใช้บริการบนเรือสำราญ เช่น

Public Room : บาร์และเลาจน์, ห้องสมุด, ห้องอินเทอร์เน็ต

Entertainment: ชมโชว์พิเศษที่ทางเรือมีจัดแสดงหรือจะเลือกนั่งเล่นในคลับ เลาจน์ บาร์ต่างๆหลากหลายสไตล์ คาสีโน, ดิสโก้เทค, ห้องเล่นเกม

Sport and Activities : สระว่ายน้ำ, สปอร์ตคอร์ท, ฟิตเนส, มินิกอล์ฟ

Spa and Wellness : ห้องสปา, ห้องสตรีม, บิวตี้ ซาลอน, โยคะ และอื่นๆ อีกมากมาย

กลางวัน รับประทานอาหารกลางวัน ณ ห้องอาหารภายในเรือสำราญ

12.00 น. เรือเทียบท่า ณ ท่าเรืออัจฉิโ ประเทศฝรั่งเศส

บ่าย นำท่านชมเมือง **อัจฉิโ (Ajaccio)** เมืองหลวงแห่งเกาะคอร์ซิกา อยู่ภายใต้การปกครองของประเทศฝรั่งเศส เกาะที่ใหญ่เป็นอันดับที่ 4 รองจาก ซิซิลี ซาร์ดีเนีย และไซปรัส แห่งทะเลเมดิเตอร์เรเนียน นำท่าน**แวะถ่ายรูปกับอนุสาวรีย์ของนโปเลียน** ซึ่งสร้างเป็นอนุสรณ์สถานแด่จักรพรรดิผู้ล่วงลับ ซึ่งเกาะนี้มีความสำคัญสำหรับประเทศฝรั่งเศสมาก เนื่องจากเป็นบ้านเกิดของจักรพรรดินโปเลียน โบนาปาร์ต ในปี ค.ศ.1769 ซึ่งครั้งหนึ่งในช่วงศตวรรษที่ 19 เป็นผู้นำพาประเทศชาติสู่ความเป็นมหาอำนาจเหนือหลายๆประเทศในทวีปยุโรป จากนั้นนำท่าน**เข้าชม วิหารแห่งเมืองอัจฉิโ (Ajaccio Cathedral)** โบสถ์ดั้งเดิมประจำเมือง ก่อสร้างเมื่อปี ค.ศ.1593 เป็นโบสถ์โรมันคาทอลิก สไตล์บาโรกแมนเนอริส สร้างขึ้นอุทิศให้แก่พระแม่มารี โบสถ์นี้มีความสำคัญสำหรับชาวเมือง เนื่องจากเป็นสถานที่ในการทำพิธีศีลจุ่มตามศาสนาคริสต์ให้กับนโปเลียนในวัยเด็กเมื่อปี ค.ศ.1771

18.00 น. นำท่านเดินทางสู่**ท่าเทียบเรืออัจฉิโ**

19.00 น. เรือออกเดินทางจาก**ท่าเทียบเรืออัจฉิโ มุ่งหน้าสู่ท่าเทียบเรือเจนัว**

ค่ำ รับประทานอาหารค่ำ ณ ห้องอาหารภายในเรือสำราญ

14/21 ต.ค. เจนัว – ปอร์โตฟิโน

เช้า รับประทานอาหารเช้า ณ ห้องอาหารภายในเรือสำราญ

07.00 น. เรือจอดเทียบท่าที่**ท่าเรือเจนัว (อิตาลี)**

นำท่านเดินทางสู่**เมืองปอร์โตฟิโน (Portofino)** เมืองท่าแห่งชายทะเลเมดิเตอร์เรเนียนที่มีชื่อเสียงในระดับโลก ซึ่งตั้งอยู่ในเขต จังหวัดของเจนัว ที่ถูกล้อมรอบด้วยท่าเรือเล็กๆ จนได้รับการขนานนามว่าเป็น **"สวรรค์แห่งเมืองท่า"** เมืองปอร์โตฟิโน เป็นเมืองเล็กๆ ที่แสนน่ารัก ภายในตัวเมืองประกอบไปด้วยด้วยบ้านเรือนหลาก





ลิสัน ซึ่งตั้งเบียดเสียดกันไปตามเชิงเขาเขียวชอุ่ม โอบล้อมอ่าวที่มี เรือยอร์ช (Yatch) จอดเต็มไปหมด นำท่านชมความงดงามของ **โบสถ์เซนต์มาร์ติน (St. Martin)** ซึ่งสร้างขึ้นในศตวรรษที่ 12 โดยตัวโบสถ์นั้นมีขนาดที่ไม่ใหญ่โต แต่ก็มีที่สวยงามมากพอสมควร จากนั้นนำท่าน **ถ่ายรูปกับความยิ่งใหญ่ของ ปราสาทและป้อมปราการ Castello Brown** ซึ่งสร้างมาตั้งแต่สมัยศตวรรษที่ 16 ในอดีตเคยใช้เป็นป้อมปราการป้องกันข้าศึก แต่ปัจจุบันเป็นพิพิธภัณฑสถาน และยังเป็นจุดชมวิวที่สวยงามอีกแห่งของเมืองอีกด้วย

กลางวัน รับประทานอาหารกลางวัน ณ ภัตตาคารจีน



บ่าย นำท่านเดินทางกลับสู่เมืองเจนัว นำท่านแวะถ่ายรูปกับ **อนุสาวรีย์ของคริสโตเฟอร์ โคลัมบัส** นักเดินเรือชื่อดังของโลก และเป็นชาวยุโรป คนแรกที่ค้นพบทวีปอเมริกา ซึ่งถือกำเนิด ณ เมืองเจนัวแห่งนี้ นำท่านชม **บริเวณอ่าวเจนัว** อันเป็นที่เทียบเรือสำราญ เรือยอร์ช เรือโบสีขาวละลานตา และยังคงมีเรือโบราณจำลองขนาดยักษ์ สลักเสลาด้วยรูปปั้นอันวิจิตรคล้ายขี้เทียนให้ระลึกถึงความสำเร็จอันยิ่งใหญ่ของชาวเมืองเจนัวคนนี้นำชม **ประภาคาร Lanterna สูงตระหง่าน** ที่สร้างมาตั้งแต่ปี ค.ศ.1543 เป็นฉากหลัง นำท่านเข้าชม **โบสถ์ประจำเมือง หรือ ดูโอโม (Genoa Duomo)** ที่สร้างขึ้นในแบบโรมันเนสส์และโกธิคสมัยศตวรรษที่ 12-14 และนำพุกกลางเมือง จากนั้นนำท่านเยี่ยมชมและช้อปปิ้งที่ **เปียซซา เฟร์รารี** ซึ่งสถานที่แห่งนี้เคยเป็นบริเวณที่โคลัมบัสเคยอาศัยอยู่เมื่อครั้งตอนเด็ก ๆ จากนั้น อิสระให้ท่านได้เลือกซื้อสินค้าแบรนด์เนม Louis Vuitton, GUCCI และของที่ระลึกตามอัชฌาศัย

- 17.00 น. นำท่านเดินทางกลับสู่ **ท่าเรือเจนัว**
- 18.00 น. เรือออกเดินทางจากท่าเทียบเรือเจนัว เพื่อมุ่งหน้าสู่ **ท่าเรือลา สเปเซีย ประเทศอิตาลี**
- ค่ำ** **รับประทานอาหารค่ำ ณ ห้องอาหารภายในเรือสำราญ**
หลังอาหารอิสระให้ท่านพักผ่อนตามอัชฌาศัยหรือสนุกสนานกับกิจกรรมบนเรือ

15/22 ต.ค. ลา สเปเซีย

- เช้า** **รับประทานอาหารเช้า ณ ห้องอาหารภายในเรือสำราญ**
- 07.00 น. เรือเทียบท่า ณ ท่าเทียบเรือ **ลา สเปเซีย (La Spezia) ประเทศอิตาลี**
นำท่าน **นั่งรถไฟสู่ซิงเกว แตร์เร (CINQUE TERRE)** หมู่บ้านเล็กๆ ที่ตั้งอยู่บนชายฝั่งริเวียร่าของอิตาลี หมู่บ้าน





ลีسانสไต 5 หมู่บ้านที่เรียงรายกันอยู่ริมทะเลลิเกเรีย อดีตบริเวณนี้เคยเป็นชุมชนชาวประมงอาศัยการจับปลา และปลูกไวน์ตามแนวชายเขา ด้วยเสน่ห์ของเมืองริมทะเลที่คงความเป็นธรรมชาติ **จึงได้รับการประกาศเป็นมรดกโลกจากยูเนสโก** หมู่บ้านทั้งห้าคือ MONTEROSSO AL MARE, VERNAZZA, CORNIGLIA, MANAROLA และ RIOMAGGIORE

กลางวัน **รับประทานอาหารกลางวัน ณ ภัตตาคารท้องถิ่น**



บ่าย นำท่านชมความงามของ**หมู่บ้านริอแมกจิโอเร (Riomaggiore)** หมู่บ้านเล็กๆ ที่มีเสน่ห์และบรรยากาศเหมือนเมืองตุ๊กตา บ้านเรือนสีฉูดฉาดตั้งลดหลั่นกันบนหน้าผาที่ปกคลุมด้วยต้นไม้เขียวจัดติดกันกับน้ำทะเลเมดิเตอร์เรเนียนสีเทอร์ควอยซ์ ทำให้กลายเป็นสถานที่ท่องเที่ยวอดคิดที่หากมีโอกาสต้องเข้ามาสัมผัส อิสระให้ท่านชมความงดงามและถ่ายรูปตามอัธยาศัย ได้เวลานำท่านเดินทางกลับโดยรถไฟกลับสู่ท่าเรือลาสเปเซีย



ค่ำ **รับประทานอาหารค่ำ ณ ห้องอาหารภายในเรือสำราญ**

หลังอาหารอิสระให้ท่านพักผ่อนตามอัธยาศัยหรือสนุกสนานกับกิจกรรมบนเรือ

18.00 น. เรือออกเดินทางจาก**ท่าเรือ ลา สเปเซีย (La Spezia)** เพื่อมุ่งหน้าสู่ **ท่าเรือซิวิตาเวเกเลีย**

16/23 ต.ค. **โรม – วาติกัน**

เช้า **รับประทานอาหารเช้า ณ ห้องอาหารภายในเรือสำราญ**

07.00 น. เรือเทียบท่า ณ **ท่าเรือ ซิวิตาเวเกเลีย ประเทศอิตาลี**

นำท่านเดินทางสู่ **นครรัฐวาติกัน (Vatican)** รัฐอิสระที่เล็กที่สุดและเป็นศูนย์กลางของศาสนาคริสต์นิกาย





โรมันคาทอลิก นำท่าน **แวะถ่ายรูปด้านนอกกับ มหาวิหารเซนต์ปีเตอร์ (St. Peter's Basilica)** ซึ่งได้รับการขนานนามว่าเป็น **มหาวิหารที่ใหญ่ที่สุดในโลก** รู้จักกันโดยชาวอิตาลีว่า Basilica di San Pietro in Vaticano หรือ เซนต์ปีเตอร์บาซิลิกา (Saint Peter's Basilica) มหาวิหารนี้เป็นมหาวิหารหนึ่งในสี่ของมหาวิหารหลักในกรุงโรม ประเทศอิตาลี (อีก 3 มหาวิหารคือ: มหาวิหารเซนต์จอห์นแลเตอร์รัน มหาวิหารซานตามาเรียมายอเร และ มหาวิหารเซนต์พอลนอกกำแพง) อยู่ในนครรัฐวาติกัน เป็นดินแดนที่ตั้งอยู่ใจกลางกรุงโรมและเป็นที่ประทับของพระสันตะปาปา ซึ่งเป็นประมุขสูงสุดแห่งศาสนาคริสต์ นิกาย Roman Catholic State of the Vatican City ซึ่งนครรัฐวาติกันจัดว่าเป็นประเทศที่มีขนาดเล็กที่สุดในโลก อันมีศูนย์กลางคือมหาวิหารเซนต์ปีเตอร์ ซึ่งได้รับการออกแบบโดยอัจฉริยะบุคคล Michelangelo จากนั้นนำท่าน **เข้าชมพิพิธภัณฑ์วาติกัน (Vatican Museum)** พิพิธภัณฑ์ที่มีการแสดงศิลปะที่สะสมงาน จิตรกรรม, จิตรกรรมฝาผนัง, ประติมากรรม, แผนที่ และอื่นๆอีกมากมาย ถัดไปเป็น **หอสมุดวาติกัน หนึ่งในห้องสมุดที่เก่าแก่ที่สุดในโลก** ภายในตกแต่งด้วยจิตรกรรมฝาผนังที่งดงามมาก และยังเป็นสถานที่เก็บหนังสือ พระคัมภีร์โบราณ และสิ่งสำคัญทางประวัติศาสตร์อื่นๆอีกมากมาย



กลางวัน **รับประทานอาหารกลางวัน ณ ภัตตาคารจีน**

บ่าย นำท่านชม **กรุงโรม (Rome)** เมืองหลวงอันยิ่งใหญ่ของจักรวรรดิโรมันซึ่งมีอายุเก่าแก่กว่า 2,000 ปี นำท่าน **เข้าชมโคลอสเซียม (Colosseum) 1 ใน 7 สิ่งมหัศจรรย์ของโลก** ได้รับการขนานนามว่าเป็นสนามกีฬากลางแจ้งขนาดใหญ่เริ่มสร้างขึ้นในสมัยจักรพรรดิเวสเปเซียนแห่งอาราจักรโรมันและสร้างเสร็จในสมัยจักรพรรดิติตัส (Titus) สามารถจุคนกว่า 50,000 คน จากนั้นนำท่านชม **จัตุรัสโรมัน (Roman Forum)** อารยธรรมโบราณที่ตั้งอยู่ระหว่าง **เนินพาลาติน (Palatine hill)** กับ **เนินแคปิตอลิน (Capitoline hill)** ในกรุงโรมในประเทศอิตาลี บริเวณนี้เป็นบริเวณศูนย์กลางของการวิวัฒนาการของวัฒนธรรมโรมันมาแต่โบราณ ประชาชนมักจะเรียกบริเวณนี้ว่า "ฟอรัมมั่งนุง" หรือเพียงสั้น ๆ ว่า "ฟอรัม"

17.00 น. นำท่านเดินทางกลับสู่ท่าเรือชิวิตาเวคเคีย

18.00 น. เรือสำราญออกจากท่าเทียบเรือชิวิตาเวคเคียมุ่งหน้าสู่ท่าเทียบเรือคานส์ ประเทศฝรั่งเศส

ค่ำ **รับประทานอาหารค่ำ ณ ห้องอาหารภายในเรือสำราญ**

หลังอาหารอิสระให้ท่านพักผ่อนตามอัชฌาศัยหรือสนุกสนานกับกิจกรรมบนเรือ





17/24 ต.ค. กานส์ – นีซ

เช้า รับประทานอาหารเช้า ณ ห้องอาหารภายในเรือสำราญ

09.00 น. เรือจอดเทียบท่า ณ ท่าเรือ **เมืองกานส์ ประเทศฝรั่งเศส**
นำท่านเดินทางสู่**เมืองนีซ (Nice)** เมืองใหญ่เป็นอันดับห้าของฝรั่งเศสในแคว้นที่ชื่อว่า โพรวองซ์-แอลป์-โกตดาซัวร์ (Provence-Alpes-Côte d'Azur) ตั้งอยู่โดดเด่นริมอ่าวเบย์เดซานจ์ ริมฝั่งทะเลเมดิเตอร์เรเนียน เป็นเมืองที่ได้รับสมญานามว่า **“ราชินีแห่งริเวียร่า”** มีชายหาดหินที่สวยงาม เต็มไปด้วยนักท่องเที่ยวที่จะมาเดินกันอยู่ทีถนนเรียบ**ชายหาดลา-พรอมมินาด-เด-ซองเกส (La Promenade des Anglais)** เขตย่านเมืองเก่าจัดได้ว่าเป็นเมืองที่น่าเดินชมบรรยากาศแบบชาวโพรวองซ์เป็นอย่างยิ่ง นำท่านชม **Castle Hill of Nice** หรือเป็นที่ตั้งในอดีตของป้อมปราการแห่งเมืองนีซ ตั้งอยู่บนเขาเป็นจุดยุทธศาสตร์ชั้นดีซึ่งเห็นวิวของอ่าว ซึ่งครั้งหนึ่งถูกใช้ในการทหารเพื่อปกป้องเมืองจากการรุกรานของข้าศึกในช่วงศตวรรษที่ 11-18 และถูกทำลายในที่สุดเมื่อปี ค.ศ.1706 โดยคำบัญชาของพระเจ้าหลุยส์ที่ 14 ปัจจุบันเหลือเพียงสวนสาธารณะและเป็นจุดชมวิวอันสวยงามของอ่าวและชายหาดของเมืองนีซ อิสระให้ท่านถ่ายรูปตามอัธยาศัย

กลางวัน รับประทานอาหารกลางวัน ณ ภัตตาคารจีน

บ่าย นำท่านเดินทางกลับสู่ **เมืองกานส์ (Cannes)** หรือเมืองซึ่งเป็นที่รู้จักกันดีสำหรับเทศกาลภาพยนตร์นานาชาติที่จัดขึ้นในเดือนพฤษภาคมของทุกปี ตั้งอยู่ทางภาคใต้ฝั่งตะวันออกของฝรั่งเศส และติดกับทะเลเมดิเตอร์เรเนียน มีทิวทัศน์สวยงามทั้งภูเขาและท้องทะเล นำท่าน**แวะถ่ายรูปกับ หอประชุมที่ใช้จัดแสดงเทศกาลหนังเมืองกานส์ (Cannes Film Festival Hall)**

17.00 น. นำท่านเดินทางสู่ท่าเทียบเรือ **เมืองกานส์**

18.00 น. เรือออกเดินทางจาก **ท่าเรือเมืองกานส์** เพื่อมุ่งหน้าสู่ **ท่าเรือปัลมา เดอ มายอร์ก้า ประเทศสเปน**

ค่ำ รับประทานอาหารค่ำ ณ ห้องอาหารภายในเรือสำราญ

หลังอาหารอิสระให้ท่านพักผ่อนตามอัธยาศัยหรือสนุกสนานกับกิจกรรมบนเรือ

18/25 ต.ค. ปัลมา เดอ มายอร์ก้า

เช้า รับประทานอาหารเช้า ณ ห้องอาหารภายในเรือสำราญ

อิสระให้ท่านพักผ่อน บนเรือสำราญหรือตามอัธยาศัย ท่านสามารถเลือกรับประทานอาหารหรือนั่งเล่นในคลับ เลาจน์ หรือทำกิจกรรมที่มีภายในเรือสำราญมากมายได้ตามใจชอบ ไม่ว่าจะเป็นช้อปปิ้งที่ร้านขายสินค้าปลอดภาษีบนเรือ (Duty Free) และส่วนบันเทิงนาการอื่นๆอีกมากมาย กิจกรรมความบันเทิงอันหลากหลายที่ท่านสามารถเลือกใช้บริการบนเรือสำราญ เช่น





- Public Room : บาร์และเลาจน์ ห้องสมุด ห้องอินเทอร์เน็ต
- Entertainment : ชมโชว์พิเศษที่ทางเรือมีจัดแสดงหรือจะเลือกนั่งเล่นในคลับ เลาจน์ บาร์ต่างๆ หลากหลาย สไตล์ คาสิโน ดิสโก้เทค ห้องเล่นเกม
- Sport and Activities : สระว่ายน้ำ สปอร์ตคอร์ท ฟิตเนต มินิกอล์ฟ
- Spa and Wellness : ห้องสปา ห้องสตรีม บิวตี้ ซาลอน โยคะ และอื่นๆ อีกมากมายเรือ

กลางวัน รับประทานอาหารกลางวัน ณ ห้องอาหารภายในเรือสำราญ

14.00 น. เรือจอดเทียบท่าที่ **ท่าเรือปัลมา เดอ มายอร์กา (Palma de Mallorca) หมู่เกาะมายอร์กา (Mallorca)** หมู่เกาะแสนสวยในประเทศสเปน ซึ่งตั้งอยู่ในทะเลเมดิเตอร์เรเนียน เป็นเกาะใหญ่ที่สุดในหมู่เกาะแบลีแอริก เมืองหลวงของเกาะคือเมืองปัลมา เมืองซึ่งเป็นจุดหมายปลายทางการท่องเที่ยวในวันหยุดที่ได้รับความนิยมมาก นำท่านแวะถ่ายรูปกับ **มหาวิหารเลอซู (La Seu, Cathedral of Palma)** โบสถ์สไตล์โกธิคโรมันคาทอลิก คู่บ้านคู่เมืองของเกาะมายอร์กา สร้างขึ้นตามบัญชาของกษัตริย์เจมส์ที่ 1 แห่งอารากอนในปี ค.ศ. 1229 และเสร็จสิ้นในปี ค.ศ.1601 โดยใช้เวลาร่วม 370 ปีในการก่อสร้าง และได้มีการปรับปรุงตามแบบฉบับของอันโตนิโอ เกาดี สถาปนิกและผู้ออกแบบผู้มีชื่อเสียงแห่งเมืองบาร์เซโลน่าในช่วงระหว่างปี ค.ศ.1901-1914 ชมความงามของสถาปัตยกรรมสไตล์โกธิคโรมันที่ตกแต่งด้วยสถาปัตยกรรมที่สวยงาม ตกแต่งด้วยกระจกกลายสีที่ใหญ่ที่สุดในโลกอีกด้วย

18.00 น. นำท่านเดินทางสู่**ท่าเทียบเรือปัลมา เดอ มายอร์กา**

ค่ำ รับประทานอาหารค่ำ ณ ห้องอาหารภายในเรือสำราญ

หลังอาหารอิสระให้ท่านพักผ่อนตามอัธยาศัยหรือสนุกสนานกับกิจกรรมบนเรือ

23.00 น. เรือออกเดินทางจากท่าเทียบ เรือปัลมา เดอ มายอร์ก้า เพื่อมุ่งหน้าสู่ **กรุงบาร์เซโลน่า ประเทศสเปน**

หมายเหตุ ก่อนเรือกลับเทียบท่าในค่ำวันนี้ท่านจะได้รับป้ายผูกกระเป๋าสีต่างๆ ซึ่งเป็นตัวกำหนดลำดับการนำกระเป๋าเดินทางจากเรือ ท่านจะต้องจัดกระเป๋าใบใหญ่วางไว้หน้าห้อง โดยแยกข้าวของเครื่องใช้ที่จำเป็นไว้ในกระเป๋าเดินทางใบเล็ก เพราะเจ้าหน้าที่ของเรือจะมากับกระเป๋าใบใหญ่ของท่าน ไปตั้งแต่กลางดึก และบัญชีค่าใช้จ่ายต่างๆ จะถูกส่งมาให้ท่านตรวจเช็คก่อนทำการชำระในวันรุ่งขึ้น สำหรับท่านที่ต้องการชำระผ่านบัตรเครดิต ทางบริษัทเรือจะชำระค่าใช้จ่ายผ่านบัตรเครดิตที่ท่านได้ให้หมายเลขไว้ในวันที่ท่านเช็คอิน โดยอัตโนมัติ





19/26 ต.ค. บาร์เซโลน่า

เช้า รับประทานอาหารเช้า ณ ห้องอาหารภายในเรือสำราญ

08.00 น. เรือจอดเทียบท่าที่ท่าเรือบาร์เซโลน่า

09.00 น. นำท่านเช็คอินเพื่อออกจากเรือสำราญ พร้อมรับกระเป๋าสัมภาระ

นำท่านเข้าชมพิพิธภัณฑสถานแห่งชาติคาตาลูญา (Catalunya National Museum of Art) หรือตัวเรียกย่อคือ MNAC ตั้งอยู่บนเขามงจูลิก ใกล้ใจกลางเมืองบาร์เซโลน่า ภายในเป็นสถานที่จัดแสดงผลงานศิลปะภาพวาดมากมายในช่วงยุคศตวรรษที่ 10-20 โดยมีภาพวาดจิตรกรรมในทุกยุคสมัยไม่ว่าจะเป็น โรมานเนสก์ โกธิค เรอเนอซองส์ บาโรค และโมเดิร์นอาร์ท นอกจากนี้ยังมีการจัดแสดงโบราณวัตถุในอดีตของชาติคาตาลันมากมาย โดยเป็นหนึ่งในพิพิธภัณฑสถานสำหรับเก็บงานศิลปะที่ใหญ่ที่สุดแห่งหนึ่งของประเทศสเปน จากนั้นนำท่านดูรูปปั้นมหาวิหารซากราด้า ฟามิเลียร์ (Sagrada Familia) สัญลักษณ์แห่งสิ่งศักดิ์สิทธิ์ ที่สูงใหญ่ถึง 170 เมตร ออกแบบก่อสร้างอย่างสวยงามแปลกตาตั้งแต่ปี ค.ศ. 1882 โบสถ์ที่สร้างไม่เสร็จนี้เป็นสัญลักษณ์ของบาร์เซโลน่า เป็นงานชิ้นยอดที่แสดงถึงอัจฉริยภาพของ เกาดี สถาปนิกผู้เลื่องชื่อ มหาวิหารแห่งนี้มีความสูง 170 เมตร ตั้งอยู่บนถนน Carrer de Mallorca งานชิ้นนี้มีความแปลกตางานชิ้นอื่นของเกาดี ตรงสี่ส้นอันเรียบนิ่งแบบโทเนสโตรรมชาติ ให้ความรู้สึที่สงบผ่อนคลายและเยือกเย็นเพราะความที่เป็นสถานที่ศักดิ์สิทธิ์ แต่ก็ยังคงรายละเอียดละเอียดละไม ดูจากลวดลายสลักเสลาที่ด้านนอกตัวโบสถ์และภายใน แสดงให้เห็นถึงแรงศรัทธาในศาสนาอย่างท่วมท้น

กลางวัน รับประทานอาหารกลางวัน ณ ภัตตาคารจีน



บ่าย นำท่านสู่ถนนช้อปปิ้งสายใหญ่ของบาร์เซโลน่า ถนนลารัมบล่า (Laramblla) ย่านที่มีชื่อเสียงที่สุดของบาร์เซโลน่าแหล่งท่องเที่ยวอันเป็นที่ชื่นชอบของคนทุกวัย ถนนสายเล็กๆ ที่มีความยาวเพียง 1.2 กิโลเมตรแต่มีสีสันเสน่ห์น่าประทับใจทั้งกลางวันและกลางคืน อิสระให้ท่านได้ช้อปปิ้งตามอัธยาศัย ท่านสามารถเลือกซื้อสินค้าและเสื้อผ้าแบรนด์เนมทั้ง H&M, ZARA, BENETON, TOPSHOP หรือจะช้อปปิ้งสินค้าแบรนด์เนมชั้นนำซึ่งมีร้าน ตั้งอยู่ตลอดแนวถนน Passeig de gracia ท่านสามารถเลือกซื้อสินค้าอาทิ LOUIS VUITTON,





CHANEL, GUCCI, LOEWE และอื่นๆ

- 16.00 น. นำท่านเดินทางสู่ **สนามบินบาร์เซโลน่า (BCN)** เพื่อเช็คอินและทำ Tax Refund
- 19.05 น. ออกเดินทางจาก **สนามบินบาร์เซโลน่า** สู่ **สนามบินอิสตันบูล** โดยเที่ยวบินที่ TK1856 (ใช้เวลาบินประมาณ 4 ชั่วโมง) สายการบินมีบริการอาหาร เครื่องดื่ม และพักผ่อน บนเครื่องบิน
- 23.30 น. เดินทางมาถึง **สนามบินอิสตันบูล** ประเทศตุรกี แวะเปลี่ยนเครื่อง

20/27 ต.ค. กรุงเทพมหานคร

- 01.25 น. ออกเดินทางสู่กรุงเทพฯ โดยเที่ยวบิน TK 68 สายการบินฯ มีบริการอาหาร 2 รอบ คือ **อาหารค่ำ และ อาหารเช้า**
- 15.00 น. เดินทางถึง **สนามบินสุวรรณภูมิ กรุงเทพฯ** โดยสวัสดิภาพ (BON VOYAGE)





10 วัน ล่องเรือทะเลเมดิเตอร์เรเนียน

MSC SEAVIEW (เอ็มเอสซี ซีวิว)

เรือสำราญใหญ่ที่สุดของยุโรป ปี 2018

อัตราค่าบริการ	11-20 / 18-27 ต.ค.
ราคาผู้ใหญ่ (พักห้องคู่ INSIDE) ท่านละ	89,900
อัฟเกรดเป็นห้องพักแบบมีระเบียงทะเล (พักห้องคู่ Sea-View Balcony) ท่านละ	11,000
พักเดี่ยวเพิ่ม ท่านละ (คิดที่ห้องพักแบบ INSIDE ซึ่งเป็นราคาเริ่มต้น)	30,000
เด็กทารก อายุไม่เกิน 2 ปี (นับอายุจนถึงวันเดินทางกลับ)	31,900
ชั้นธุรกิจเพิ่มเงินจากราคาทัวร์ เริ่มต้นที่ท่านละ (ราคายืนยันได้ก็ต่อเมื่อนั่ง confirm เท่านั้น)	85,000-110,000
ไม่เอาตัวเครื่องบินหักค่าใช้จ่าย (ผู้ใหญ่) (ไม่รวมตัว BKK-IST-BCN-IST-BKK)	25,000
กรณีมีวีซ่าแล้วหรือไม่ต้องยื่นวีซ่า หักค่าใช้จ่าย	ไม่รวมวีซ่า

****ราคาอาจมีการปรับขึ้น – ลง ตามราคาน้ำมันที่ปรับขึ้นลง แต่จะปรับตามความเป็นจริง
ที่สายการบินประกาศปรับ และที่มีเอกสารยืนยันเท่านั้น (คิด ณ วันที่ 8 มีนาคม 2562) ****

ข้อแนะนำและแจ้งเพื่อทราบ

- กรณีเดินทางเป็นตั๋วกรุ๊ป หากออกตั๋วแล้ว ไม่สามารถขอคืนเงินได้ และไม่สามารถเปลี่ยนวันเดินทางได้
- กระเป๋าเดินทางเพื่อโหลด ท่านละ 1 ใบ **น้ำหนักไม่เกิน 20 กก.** กระเป๋าถือขึ้นเครื่อง (Hand carry) **น้ำหนักไม่เกิน 7 กก.**

โปรแกรมท่องเที่ยวล่องเรือสำราญ (ตามที่ระบุไว้ในรายการ) อัตรานี้รวมถึง

- ตัวเครื่องบินไป-กลับชั้นนักท่องเที่ยวโดยสายการบินเตอร์กิช แอร์ไลน์ส (กระเป๋าเดินทาง นน. ไม่เกิน 20 กก./ท่าน)
- ค่าภาษีสนามบิน, ภาษีน้ำมัน, ค่าประกันภัยทางอากาศ
- ค่าประกันภัยการเดินทางอุบัติเหตุวงเงิน 1,500,000 บาท และ ค่ารักษาพยาบาลในต่างประเทศวงเงิน 2,000,000 บาท
ค่ารักษาพยาบาลหลังกลับจากต่างประเทศภายใน 21 วัน วงเงิน 40,000 บาท (ประกันภัยไม่ครอบคลุมผู้ที่อายุเกิน 85 ปี)
- ค่าภาษี (Port Fee) ในทุกประเทศ
- ค่าอาหารทุกมื้อตามระบุ, ค่าพาหนะ หรือรถรับ-ส่ง ระหว่างนำเที่ยว, ค่าเข้าชมสถานที่
- เจ้าหน้าที่ (ไกด์ไทย) คอยอำนวยความสะดวกตลอดการเดินทาง





อัตรานี้ไม่รวมถึง

- ค่าวีซ่าเชงเก้น ประมาณ 3,000 บาท
- ค่าบริการเรือ (Service Fee) ท่านละ EUR 70 ซึ่งเรือจะชาร์ตเข้าครุยส์การ์ด
- ค่าใช้จ่ายส่วนตัว อาทิ ค่าซักรีด ค่าโทรศัพท์-แฟกซ์ และค่าใช้จ่ายอื่นๆที่ไม่ได้ระบุในรายการ
- ค่าภาษีมูลค่าเพิ่ม 7% และภาษีหัก ณ ที่จ่าย 3%

การชำระเงิน งวดที่ 1 : สำรองที่นั่งจ่าย 45,000 บาท/ท่าน ภายใน 2 วันหลังได้รับการยืนยันกรุ๊ปออกเดินทางแน่นอน
สำรองที่นั่ง (ผู้เดินทางพักเดียว) ท่านละ 60,000 บาท
งวดที่ 2 : ชำระส่วนที่เหลือ 60 วันล่วงหน้าก่อนออกเดินทาง

กรณียกเลิก

- * ยกเลิก 120 วันล่วงหน้าก่อนเดินทาง (ไม่มีค่าใช้จ่าย)
- * ยกเลิก 90-119 วันล่วงหน้าก่อนเดินทาง หักค่ามัดจำ 25%
- * ยกเลิก 60-89 วันล่วงหน้าก่อนเดินทาง หักค่ามัดจำ 50%
- * ยกเลิก 30-59 วันล่วงหน้าก่อนเดินทาง หักค่ามัดจำเต็มจำนวน
- * ยกเลิก 08-29 วันล่วงหน้าก่อนเดินทาง หักค่าใช้จ่ายเต็มจำนวน
- * ยกเลิก น้อยกว่า 7 วันล่วงหน้าก่อนเดินทาง หักค่าใช้จ่ายเต็มจำนวน

*****หากมีการยกเลิกการจองทัวร์ หลังได้ทำการยื่นวีซ่าเรียบร้อยแล้ว บริษัทขอสงวนสิทธิ์ในการนำเล่มพาสปอร์ตไปยกเลิกวีซ่าในทุกกรณี ไม่ว่าจะค่าใช้จ่ายในการยื่นวีซ่าจะรวมหรือแยกจากรายการทัวร์ก็ตาม*****

หมายเหตุ :

- บริษัทขอสงวนสิทธิ์ในการยกเลิกการเดินทางใน กรณีที่มิผู้เดินทางต่ำกว่า 20 ท่าน โดยจะแจ้งให้ผู้เดินทางทราบล่วงหน้าอย่างน้อย 20 วัน ก่อนการเดินทาง
- บริษัทขอสงวนสิทธิ์ในการเปลี่ยนแปลงการพาเข้าชมสถานที่ท่องเที่ยวใดๆที่ปิดทำการ โดยจะจัดหาสถานที่ท่องเที่ยวอื่นเพื่อทดแทนเป็นลำดับแรก หรือคืนค่าเข้าชมแก่คณะผู้เดินทางแทน
- บริษัทขอสงวนสิทธิ์ในการเปลี่ยนแปลงรายการท่องเที่ยว กรณีที่เกิดเหตุจำเป็นสุดวิสัย อาทิ การล่าช้าของสายการบิน การนัดหยุดงาน การประท้วง ภัยธรรมชาติ การก่อจลาจล อุบัติเหตุ ปัญหาการจราจร ฯลฯ ทั้งนี้จะคำนึงและรักษาผลประโยชน์ของผู้เดินทางไว้ให้ได้มากที่สุด
- การท่องเที่ยวเป็นการชำระแบบเหมาจ่ายกับบริษัทตัวแทนในต่างประเทศ ท่านไม่สามารถเรียกร้องเงินคืน ในกรณีที่ท่านปฏิเสธหรือสละสิทธิ์ การใช้บริการที่ทางทัวร์จัดให้ ยกเว้น ท่านได้ทำการตกลงหรือแจ้งให้ทราบก่อนเดินทาง
- บริษัทจะไม่รับผิดชอบค่าใช้จ่ายที่เกิดขึ้น หากท่านถูกปฏิเสธวีซ่าและจะไม่คืนเงินค่าทัวร์ที่ท่านชำระ มาแล้ว หากท่านถูกปฏิเสธการเข้าเมือง อันเนื่องจากการกระทำที่ส่งไปในทางผิดกฎหมาย หรือการ หลบหนีเข้าเมือง ฯลฯ
- สถานทูตเก็บค่าธรรมเนียมวีซ่า และไม่คืนทุกกรณี
- ในกรณีที่ท่านจะใช้หนังสือเดินทางราชการ (เล่มสีน้ำเงิน) เดินทางกับคณะ บริษัทขอสงวนสิทธิ์ที่จะ ไม่รับผิดชอบ หากท่านถูกปฏิเสธการเข้าหรือออกนอกประเทศใดประเทศหนึ่งเพราะ โดยปกตินักท่องเที่ยวใช้หนังสือเดินทางบุคคลธรรมดา





กรณีเดินทางโดยลูกค้าจัดการตัวเครื่องบินเอง (Land Only)

- ในกรณีลูกค้าดำเนินการเรื่องตัวเครื่องบินเองและมาเที่ยวร่วมกับคณะ (Join Tour) ลูกค้าต้องดำเนินการมาพบคณะทัวร์ด้วยตัวเอง และต้องรับผิดชอบค่าใช้จ่ายในการมาพบคณะใหญ่ด้วยตัวเอง รวมถึงหากกรณีเที่ยวบินของคณะใหญ่เกิดความล่าช้าหรือยกเลิกเที่ยวบินอันด้วยสาเหตุใดๆก็ตาม

*ตัวเครื่องบิน

- ในการเดินทางเป็นหมู่คณะผู้โดยสารจะต้องเดินทางไป-กลับ หากท่านต้องการเลื่อนวันเดินทางกลับ ท่านจะต้องชำระค่าใช้จ่ายส่วนต่างที่สายการบินเรียกเก็บโดยสายการบิน เป็นผู้กำหนด ซึ่งทางบริษัทฯ ไม่สามารถเข้าไปแทรกแซงได้ และในกรณีที่ยกเลิกการเดินทาง ถ้าทางบริษัทได้ออกตัวเครื่องบินไปแล้ว ผู้เดินทางต้องรอ Refund ตามระบบของสายการบินเท่านั้น (ในกรณีที่ตัวเครื่องบินสามารถทำการ Refund ได้เท่านั้น)
- ท่านที่จะออกตัวเครื่องบินภายในประเทศ เช่น เชียงใหม่ ภูเก็ต หาดใหญ่ ฯลฯ โปรดแจ้งฝ่ายขายก่อนเพื่อขอคำยืนยันว่าทัวร์นั้นๆ ยืนยันการเดินทางแน่นอน หากท่านออกตัวภายในประเทศโดยไม่ได้รับการยืนยันจากพนักงาน แล้วทัวร์นั้นๆ ยกเลิก บริษัทฯ ไม่สามารถรับผิดชอบค่าใช้จ่ายใดๆที่เกี่ยวข้องกับตัวเครื่องบินภายในประเทศได้
- เมื่อท่านจองทัวร์และชำระมัดจำแล้ว หมายถึงท่านยอมรับในข้อความและเงื่อนไขที่บริษัทฯ แจ้งแล้วข้างต้น

โรงแรมและห้อง

- ห้องพักในโรงแรมเป็นแบบห้องพักร่วม (TWN/DBL) ในกรณีที่ท่านมีความประสงค์จะพักแบบ 3 ท่าน / 3 เตียง (TRIPLE ROOM) ขึ้นอยู่กับข้อกำหนดของห้องพักและรูปแบบของห้องพักของแต่ละโรงแรม ซึ่งมักมีความแตกต่างกัน ซึ่งอาจจะทำให้ท่านไม่ได้ห้องพักติดกันตามที่ต้องการ หรือ อาจไม่สามารถจัดห้องที่พักร่วมแบบ 3 เตียงได้
- โรงแรมหลายแห่งในยุโรป จะไม่มีเครื่องปรับอากาศเนื่องจากอยู่ในแถบที่มีอุณหภูมิต่ำ เครื่องปรับอากาศที่มีจะให้บริการในช่วงฤดูร้อนเท่านั้น
- ในกรณีที่มีการจัดประชุมนานาชาติ (TRADE FAIR) เป็นผลให้ค่าโรงแรมสูงขึ้น 3-4 เท่าตัว บริษัทฯ ขอสงวนสิทธิ์ในการปรับเปลี่ยนหรือย้ายเมืองเพื่อให้เกิดความเหมาะสม

กระเป๋าเล็กถือติดตัวขึ้นเครื่องบิน

- กรุณาดำเนินการของมีคม ทุกชนิด ใส่ในกระเป๋าใบเล็กที่จะถือขึ้นเครื่องบิน เช่น มีดพับ กรรไกรตัดเล็บทุกขนาด ตะไบเล็บ เป็นต้น **กรุณาใส่ในกระเป๋าเดินทางใบใหญ่ห้ามนำติดตัวขึ้นบนเครื่องบินโดยเด็ดขาด**
- วัตถุที่เป็นลักษณะของเหลว อาทิ ครีม โลชั่น น้ำหอม ยาสีฟัน เจล สเปรย์ และเหล้า เป็นต้น จะถูกทำการตรวจอย่างละเอียดอีกครั้ง โดยจะอนุญาตให้ถือขึ้นเครื่องได้ไม่เกิน 10 ชิ้น ในบรรจุภัณฑ์ละไม่เกิน 100 ml. แล้วใส่รวมเป็นที่เดียวกันในถุงใสพร้อมที่จะสำแดงต่อเจ้าหน้าที่รักษาความปลอดภัยตามมาตรการรองศกรมการบินพลเรือนระหว่างประเทศ (ICAO)
- หากท่านซื้อสินค้าปลอดภาษีจากสนามบิน จะต้องปิดผนึกถุงโดยระบุ วันเดินทาง เที่ยวบิน เที่ยวบิน จึงสามารถนำขึ้นเครื่องได้ และห้ามมีร่องรอยการเปิดปากถุงโดยเด็ดขาด





สัมภาระและค่าพนักงนยกสัมภาระ

- สำหรับน้ำหนักของสัมภาระที่ทางสายการบินอนุญาตให้โหลดใต้ท้องเครื่องบิน คือ 20-30 กิโลกรัม (สำหรับผู้โดยสารชั้นประหยัด/ Economy Class Passenger ซึ่งขึ้นกับแต่ละสายการบิน) การเรียกเก็บค่าธรรมเนียมเพิ่มเป็นสิทธิ์ของสายการบินที่ท่านไม่อาจปฏิเสธได้ หาก น้ำหนักกระเป๋าเดินทางเกินกว่าที่สายการบินกำหนด
- สำหรับกระเป๋าสัมภาระที่ทางสายการบินอนุญาตให้นำขึ้นเครื่องได้ ต้องมีน้ำหนักไม่เกิน 7 กิโลกรัมและมีสัดส่วนไม่เกิน 7.5 x 13.5 x 21.5 สำหรับหน่วยวัด “นิ้ว” (Inch) หรือ 19 x 35 x 55 สำหรับหน่วยวัด “เซนติเมตร” (Centimeter)
- ในบางรายการทัวร์ ที่ต้องบินด้วยสายการบินภายในประเทศ น้ำหนักของกระเป๋าอาจจะถูกกำหนดให้ต่ำกว่ามาตรฐานได้ ทั้งนี้ขึ้นอยู่กับข้อกำหนดของแต่ละสายการบิน บริษัทขอสงวนสิทธิ์ไม่รับภาระ ความรับผิดชอบค่าใช้จ่ายในน้ำหนักส่วนที่เกิน
- กระเป๋าและสัมภาระที่มีล้อเลื่อนและมีขนาดใหญ่เกินไป ไม่เหมาะกับการเป็นกระเป๋าถือขึ้นเครื่องบิน (Hand carry)

การชดเชยค่ากระเป๋าในกรณีเกิดการสูญหาย

- ของมีค่าทุกชนิด **ขอแนะนำไม่ควรใส่เข้าไปในกระเป๋าใบใหญ่ที่เช็คอินกับเครื่อง** เพราะหากเกิดการสูญหาย สายการบินจะรับผิดชอบชดใช้ตามกฎหมายโออาต้าเท่านั้น ซึ่งจะชดใช้ให้ประมาณ กิโลกรัมละ 20 USD คุณด้วยน้ำหนักกระเป๋าจริง ทั้งนี้จะชดเชยไม่เกิน USD 400 กรณีเดินทางชั้นธรรมดา (Economy) หรือ USD 600 กรณีเดินทางชั้นธุรกิจ (Business) ดังนั้นจึงไม่แนะนำให้โหลดของมีค่าทุกประเภทลงกระเป๋าใบใหญ่
- กรณีกระเป๋าใบใหญ่เกิดการสูญหายระหว่างการท่องเที่ยว (**ระหว่างทัวร์ ไม่ใช่ระหว่างบิน**) โดยปกติประกันภัยการเดินทางที่บริษัททัวร์ได้จัดทำให้ลูกค้าจะไม่ครอบคลุมค่าชดเชยในกรณีกระเป๋าใบใหญ่สูญหาย ดังนั้นท่านจึงไม่ควรโหลดของมีค่าทุกประเภทในกระเป๋าใบใหญ่
- กรณีกระเป๋าใบเล็ก (Hand Carry) เกิดการสูญหาย บริษัทฯ ไม่สามารถรับผิดชอบชดเชยค่าเสียหายให้ท่านได้





เอกสารประกอบการขอวีซ่าเซงเก้นประเทศอิตาลี

(ใช้เวลาในการขอวีซ่าประมาณ 10-15 วันทำการ)

สถานทูต ไม่อนุญาต ให้ตั้งเล่มพาสปอร์ต หากได้ยื่นเข้าไปแล้ว ดังนั้นถ้าท่านรู้ว่าต้องใช้เล่มกรุณาแจ้งบริษัททัวร์ฯ เพื่อขอยื่นวีซ่าล่วงหน้าก่อนกรุป และ ให้แนบตัวเครื่องบินในช่วงที่ท่านจะเดินทางมาด้วย

(การเตรียมเอกสาร กรุณาอ่านให้เข้าใจ และเตรียมให้ครบ และกรุณาอย่าดื้อและยึดติดกับการยื่นในสมัยก่อน)

หากท่านต้องการเปลี่ยนแปลงคิวกรุปที่ได้มีการจองแล้ว ท่านอาจต้องชำระค่าคิวยื่นวีซ่า 2,200 บาทให้กับศูนย์ยื่นคำร้อง

1. หนังสือเดินทางที่เหลืออายุใช้งานได้เกิน 6 เดือนขึ้นไป ถ้ามีหนังสือเดินทางเล่มเก่ากรุณาแนบมาด้วย
2. รูปถ่ายสีหน้าตรงปัจจุบัน พื้นฉากหลังรูปต้องมีสีขาวเท่านั้น รูปจะต้องเป็นภาพที่คมชัดห้ามสวมแว่นสายตา ห้ามมีเงา ห้ามถ่ายรูปและตกแต่งภาพจากคอมพิวเตอร์ (ถ่ายไม่เกิน 6 เดือน) 2 รูป

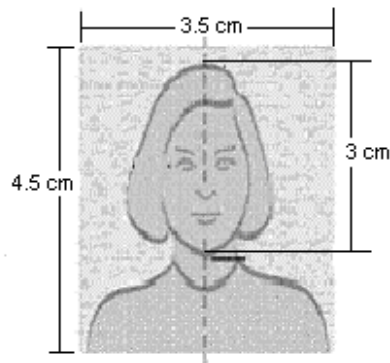

3. สำเนาทะเบียนสมรส / สำเนาทะเบียนหย่า / เอกสารเพิ่มเติมกรณีอื่น ๆ
4. สำเนาบัตรประชาชน
5. สำเนาทะเบียนบ้าน
6. สูติบัตร (สำหรับเด็กต่ำกว่า 18 ปีบริบูรณ์)
7. กรณีเด็กอายุต่ำกว่า 20 ปีบริบูรณ์: เดินทางต้องยื่นเอกสารเพิ่มเติมดังนี้
 - เด็กเดินทางกับบุคคลอื่น บิดามารดาต้องทำหนังสือแสดงความยินยอม ซึ่งออกให้โดยที่ว่าการเขตหรืออำเภอเท่านั้น และให้ระบุว่า ยินยอมให้เดินทางกับใคร มีความสัมพันธ์อย่างไรกับครอบครัว
 - เด็กเดินทางกับบิดา มารดาต้องทำหนังสือแสดงความยินยอมซึ่งออกให้โดยที่ว่าการเขตหรืออำเภอเท่านั้นและให้ระบุว่า มารดายินยอมให้เดินทางกับบิดา (ระบุชื่อบิดา)
 - เด็กเดินทางกับมารดา บิดาต้องทำหนังสือแสดงความยินยอมซึ่งออกให้โดยที่ว่าการเขตหรืออำเภอเท่านั้นและให้ระบุว่า บิดายินยอมให้เดินทางกับมารดา (ระบุชื่อมารดา)
 - กรณีพ่อและแม่หย่าร้าง หรือเสียชีวิต ต้องแนบใบหย่า หรือ ใบมรณะบัตร เพื่อเป็นการยืนยัน
 - ให้แนบสำเนาพาสปอร์ตของพ่อ และ แม่ (หากไม่มีให้แนบสำเนาบัตรประชาชนของพ่อและแม่)





8. หลักฐานการทำงาน (จดหมายรับรองการทำงาน เป็นภาษาอังกฤษ) ฉบับจริงเท่านั้น**

จดหมายรับรองการทำงานให้ระบุ **TO WHOM IT MAY CONCERN** (ไม่ต้องระบุสถานทูต)

โดย **ไม่ต้องระบุวัน และประเทศที่เดินทาง**

- กรณีผู้เดินทางเป็นเจ้าของกิจการ : ใช้หนังสือจดทะเบียนบริษัท ที่มีรายชื่อผู้ประกอบกิจการ
- กรณีผู้เดินทางเป็นเจ้าของร้านค้า : ใช้ทะเบียนพาณิชย์ที่มีชื่อผู้เป็นเจ้าของร้านค้า
- กรณีที่เป็นพนักงานบริษัท : ใช้จดหมายรับรองการทำงานจากนายจ้าง ระบุตำแหน่ง ระยะเวลาการว่าจ้าง เงินเดือน **พิมพ์เป็นภาษาอังกฤษเท่านั้น**
- กรณีที่เป็นข้าราชการ : ใช้หนังสือรับรองจากหน่วยงาน **พิมพ์เป็นภาษาอังกฤษเท่านั้น**
- กรณีเกษียณอายุราชการ ถ่ายสำเนาบัตรข้าราชการบำนาญ
- กรณีเป็นนักเรียนนักศึกษา ต้องมีหนังสือรับรองจากสถาบันศึกษานั้นว่ากำลังศึกษาอยู่ระบุชั้นปีที่ศึกษา **พิมพ์เป็นภาษาอังกฤษเท่านั้น**
- กรณีเป็นแม่ค้า, ทำธุรกิจส่วนตัว, ทำอาชีพอิสระ ต้องพิมพ์จดหมายรับรองตัวเอง **เป็นภาษาอังกฤษ**

9. หลักฐานการเงิน (สำคัญมาก เพราะสถานทูตแจ้งกฎใหม่เมื่อวันที่ 22 กรกฎาคม 2557)

9.1 สำเนาสมุดบัญชีเงินฝากออมทรัพย์เท่านั้น พร้อมหนังสือรับรองทางการเงินจากธนาคาร (BANK CERTIFICATE) เป็นภาษาอังกฤษ **ต้องเป็นบัญชีเดียวกันเท่านั้น**

- เงินฝากออมทรัพย์/ เตื่อเรียก/ สะสมทรัพย์
(ยอดเงินในสมุดบัญชีธนาคาร ต้องมี**ไม่ต่ำกว่า 100,000 บาท** **ต่อกรยื่นวีซ่า 1 ท่าน** และ ต้องมีการเข้าออกของเงินสม่ำเสมอ **ห้ามทำการโอนเงินเข้าไปในครั้งเดียวเป็นยอดใหญ่ก่อนการยื่นวีซ่าเด็ดขาด!!**)

- การปรับสมุดบัญชีธนาคาร ท่านต้องปรับสมุดถึงเดือนปัจจุบัน และ ถ่ายสำเนาย้อนหลัง 6 เดือน โดยการปรับยอดสมุดในบัญชี **ต้องปรับสมุดก่อนวันที่จะยื่นวีซ่า 7 วัน** เช่นท่านได้คิวยื่นวีซ่าวันที่ 3 กันยายน 2556 สำเนาสมุดบัญชีที่ท่านต้องใช้ในการยื่นวีซ่า ต้องปรับสมุด ณ วันที่ 28 สิงหาคม 2556 หรือ หลังจากนั้น หากท่านปรับสมุดบัญชีก่อนหน้านั้น จะใช้เป็นเอกสารแสดงหลักฐานทางการเงินไม่ได้ สถานทูตจะขอเอกสารเพิ่มเติม ใ้ตาม ท่านสามารถส่งเอกสารมาทางบริษัททัวร์ฯ เพื่อเตรียมการล่วงหน้า และ **ส่ง Fax สมุดบัญชีหน้าสุดท้ายที่ได้ทำการปรับสมุดมาให้ทางบริษัททัวร์** เพื่อใช้ในการแนบเป็นเอกสารยื่นวีซ่าต่อไปได้

- การขอหนังสือรับรองทางการเงินจากธนาคาร ต้องมีอายุไม่เกิน 15 วัน นับจากวันที่ได้คิวยื่นวีซ่า พร้อมทั้งต้องระบุ จำนวนเงินเป็นตัวเลขลงในหนังสือรับรองด้วย เช่นท่านได้คิวยื่นวีซ่าวันที่ 3 กันยายน 2556 หนังสือรับรองการเงินจากทางธนาคารที่ใช้ในการยื่นวีซ่า ต้องออกให้ ณ วันที่ 20 สิงหาคม 2556 หรือ หลังจากนั้น จดหมายรับรองจากธนาคารให้ระบุ **TO WHOM IT MAY CONCERN** (ไม่ต้องระบุสถานทูต) โดย**ไม่ต้องระบุวัน และประเทศที่เดินทาง**

(สถานทูตไม่รับพิจารณาบัญชีกระแสรายวันในทุกกรณี)





Thank you for contacting VFS Italy Visa Application Centre.

เนื่องจากสถานทูตได้แจ้งเพิ่มเติมเกี่ยวกับเอกสารด้านการเงินของผู้สมัครวีซ่าทุกประเภทโดย ผู้สมัครทุกคนที่ต้องการยื่นคำร้องขอวีซ่าฯต้องแสดงหลักฐานทางการเงิน 2 ประเภทคู่กันคือ หนังสือรับรองทางการเงินจากทางธนาคาร (Bank Certificate) ซึ่งมีอายุไม่เกิน 15 วันนับจากวันยื่นคำร้องวีซ่า พร้อมกับสำเนาสมุดบัญชีเงินฝากที่แสดงยอดเงินล่าสุดไม่เกิน 7 วันนับจากวันยื่นคำร้องขอวีซ่า โดยไม่มีข้อยกเว้นใดๆทั้งสิ้น

10. ในกรณีที่มีผู้รับรองค่าใช้จ่าย ต้องมีเอกสารเพิ่มเติมดังนี้

- จดหมายจากผู้รับรองค่าใช้จ่าย พิมพ์เป็นภาษาอังกฤษเท่านั้น
- หลักฐานแสดงความสัมพันธ์ของผู้เดินทางกับผู้รับรองค่าใช้จ่าย เช่น ทะเบียนบ้าน และต้องเป็นบุคคลในครอบครัวเดียวกัน (พ่อ, แม่ สามารถรับรองค่าใช้จ่ายให้บุตรได้ / สามี ภรรยา ที่จดทะเบียนสมรส รับรองให้กันและกันได้ / (ปู่, ย่า, ตา, ยาย ไม่สามารถรับรองค่าใช้จ่ายให้หลานได้)
- กรณีเป็นสามีภรรยาแล้วไม่ได้จดทะเบียน และรับรองค่าใช้จ่ายกัน ต้องใช้เอกสารดังนี้
 - เขียนจดหมาย declare เป็นภาษาอังกฤษ มาว่าอยู่ด้วยกันแต่ไม่ได้จดทะเบียนกัน
 - กรณีมีลูกด้วยกัน ให้ใช้ใบเกิดของลูก แปลเป็นภาษาอังกฤษพร้อมกับแนบภาษาไทย
 - กรณีไม่มีลูกด้วยกัน ให้ใช้ทะเบียนบ้านทั้งของสามีและภรรยา แปลเป็นภาษาอังกฤษพร้อมกับแนบภาษาไทย **โดยทะเบียนบ้านของทั้งสองต้องอยู่บ้านเดียวกัน**
- กรณีแนบสำเนาสมุดบัญชีเงินฝากตามข้อกำหนดในข้อ 9 ที่จะใช้ยื่นวีซ่า 1 ชุดของผู้รับรองค่าใช้จ่าย พร้อมทั้งใน หนังสือรับรองทางการเงินจากธนาคาร (BANK CERTIFICATE) ต้องระบุชื่อผู้ถูกรับรองค่าใช้จ่าย ด้วย





อารมณดี
ทัวร์ แอนด์ ครุซ
www.rromdtour.com
ใบอนุญาตนำเที่ยว No.11 /09737



☎ **02-736-3866**
02-736-3867-9, 084-911-6226
@ @rromdtour f rromdtour
116 ซ.รามคำแหง30/1 หัวหมาก บางกะปิ กรุงเทพฯ 10240



แบบฟอร์มการสำรองที่นั่ง

10 วัน ล่องเรือทะเลเมดิเตอร์เรเนียน

MSC SEAVIEW (เอ็มเอสซี ซีวีว)



เรือสำราญใหญ่ที่สุดของยุโรป ปี 2018

บาร์เซโลน่า – อัจฉิโ – เจนัว – ปอร์โตฟิโน – ลา สเปเซีย - ซิงเกว้ แตร์เร - โรม
คานส์ – ปัลมา เดอ มายอร์กา – บาร์เซโลน่า

ราคาทัวร์ 89,900 บาท

11-20 ตุลาคม

18-27 ตุลาคม

ลำดับที่	ชื่อ - สกุล (ภาษาอังกฤษ)	เบอร์โทรศัพท์	ห้องพัก (INSIDE/ BALCONY)	เลขที่ สะสมไมล์	อาหาร (หากเพื่ออาหาร โปรดระบุ)	สถานที่ที่ท่านเคยสแกน ลายนิ้วมือในการยื่น วีซ่าเชงเก้น (กรณาระบุ) (หลังวันที่ 14 พ.ย. 2556)

(รบกวนใส่เบอร์ติดต่อผู้เดินทางทุกท่าน เนื่องจากต้องกรอกข้อมูลในการยื่นวีซ่า)

ชื่อผู้สำรองที่นั่ง..... เอเย่นต์.....

โทรศัพท์..... แฟกซ์..... อีเมล.....

โทรศัพท์มือถือ.....

