



เที่ยวกับเรา..ไม่มีวันสิ้นสุด

# รัสเซีย มอสโก เซนต์ปีเตอส์เบิร์ก

**7D5N**

ถ่ายรูปเช็คอิน ณ สวนโคลเมนสโกเย กับฤดูกาลใบไม้เปลี่ยนสี  
บินตรงสู่มอสโก สัมผัสบรรยากาศรถไฟความเร็วสูง Sapsan



## เลโก้ ไอโกล่าเปลี่ยนสี



**ชมโชว์ละครสัตว์...สุดอลังการ**  
**ทานอาหารบุฟเฟ่ต์อินเตอร์์ โรงแรม 5 ดาว**

**กิจกรรม DIY**  
Matryoshka ตุ๊กตาแม่ลูกดก

กันยายน - ตุลาคม 2562	
ก.ย.62	11, 14, 18, 25, 28
ต.ค.62	09, 12, 14, 16

- พระราชวังเครมลิน • มหาวิทยาลัยเซนต์มาซิล • จัตุรัสแดง • ซ้อมบั้งหางกุ่ม • สถานีรถไฟใต้ดินมอสโก
- โคลเมนสโกเยปาร์ค • มหาวิทยาลัยเซนต์ชาเวียร์ • พระราชวังแคทเธอรีน • พระราชวังปีเตอร์ฮอฟ • พระราชวังฤดูหนาว
- โบสถ์หยดเลือด • ซ้อมบั้งถนนเนฟสกี • มหาวิทยาลัยเซนต์ไอแซค • บ่อมปีเตอร์แอนด์พอล • ขึ้นรถไฟด่วน SAPSAN

น้ำหนักกระเป๋า  
ไป-กลับ

50%  
สะสมโมล์ ROP  
สูงสุด

พักรัโรงแรม  
4 ดาว

**เริ่มต้น 57,999**





**อารมณีดี**  
ทัวร์ แอนด์ ครุซ  
www.rromdtour.com  
ใบอนุญาตนำเที่ยว No.11 /09737



☎ **02-736-3866**  
02-736-3867-9, 084-911-6226  
@rromdtour f rromdtour  
116 ซ.รามคำแหง30/1 หัวหมาก บางกะปิ กรุงเทพฯ 10240



**วันที่หนึ่ง** ท่าอากาศยานนานาชาติสุวรรณภูมิ กรุงเทพฯ ประเทศไทย - ท่าอากาศยานนานาชาติโดโมเดโดโว เมืองมอสโก ประเทศรัสเซีย – เมืองมอสโก (-/-/D)

**08.00 น.** ขอเชิญคณะพร้อมกัน ณ ท่าอากาศยานนานาชาติสุวรรณภูมิ กรุงเทพฯ ประเทศไทย อาคารผู้โดยสารขาออก ชั้น 4 ประตูทางเข้าหมายเลข 3 เคาน์เตอร์ D สายการบิน Thai Airways โดยมีเจ้าหน้าที่ของบริษัทฯ คอยให้การต้อนรับ อำนวยความสะดวกตลอดขั้นตอนการเช็คอิน และ หัวหน้าทัวร์ให้คำแนะนำเพื่อเตรียมความพร้อมก่อนออกเดินทาง

**10.30 น.** นำท่านเดินทางสู่ ท่าอากาศยานนานาชาติโดโมเดโดโว เมืองมอสโก ประเทศรัสเซีย โดยสายการบิน Thai Airways เที่ยวบินที่ TG974 (เที่ยวบินตรง)

**\*\* ใช้เวลาบินประมาณ 10 ชั่วโมง 30 นาที บริการอาหารและเครื่องดื่มบนเครื่องบิน \*\***

**16.15 น.** เดินทางถึง ท่าอากาศยานนานาชาติโดโมเดโดโว เมืองมอสโก ประเทศรัสเซีย นำท่านผ่านพิธีการตรวจคนเข้าเมืองและศุลกากร **\*\* เวลาท้องถิ่นช้ากว่าประเทศไทยประมาณ 4 ชั่วโมง \*\***

นำท่านเดินทางสู่ **เมืองมอสโก (Moscow)** เป็นเมืองหลวงของประเทศรัสเซีย มีประวัติศาสตร์ยาวนานถึง 850 ปี เป็นศูนย์กลางทางเศรษฐกิจ การเงิน การศึกษา และการเดินทางของประเทศ โดยตั้งอยู่ใกล้แม่น้ำมีสควา ซึ่งในตัวเมืองมีประชากรอยู่อาศัยกว่า 1 ใน 10 ของประเทศ ทำให้เป็นเมืองที่มีประชากรหนาแน่นที่สุดในยุโรป และเมื่อสมัยครั้งที่สหภาพโซเวียตยังไม่ล่มสลาย เมืองมอสโกก็ยังคงเป็นเมืองหลวงของสหภาพโซเวียตอีกด้วย

**ค่ำ** บริการอาหารค่ำ ณ ภัตตาคาร (อาหารจีน)  
☞ **นำคณะเข้าสู่ที่พัก Vega Izmailovo Hotel & Convention Center, Milan Hotel , Moscow หรือเทียบเท่า**





**อารมณีดี**  
ทัวร์ แอนด์ ครุซ  
www.rromdtour.com  
ใบอนุญาตนำเที่ยว No.11 /09737



☎ 02-736-3866  
02-736-3867-9, 084-911-6226  
@rromdtour f rromdtour  
116 ซ.รามคำแหง30/1 หัวหมาก บางกะปิ กรุงเทพฯ 10240



**วันที่สอง เมืองมอสโก - สถานีรถไฟความเร็วสูง - เมืองเซนต์ปีเตอร์สเบิร์ก - เมืองพุชกิน - พระราชวังแคทเธอรีน - ป้อมปีเตอร์ และ ปอล (B/L/D)**

**เช้า** บริการอาหารเช้า ณ ห้องอาหารของโรงแรม  
นำท่านเดินทางสู่ **สถานีรถไฟความเร็วสูง (Sapsan Fast Train)** หรือเทียบเท่า เทคโนโลยีใหม่ล่าสุดจากเยอรมัน หรือที่เรียกว่า Velaro RUS EVS เป็นรถไฟความเร็วสูงของประเทศรัสเซีย การออกแบบเป็นส่วนหนึ่งของตระกูล Siemens Velaro มีความเร็วสูงสุด โดยประมาณ 250 กม. ต่อ ชม. (155 ไมล์ต่อชั่วโมง)

..... น. นำท่านเดินทางสู่ **เมืองเซนต์ปีเตอร์สเบิร์ก (Saint Petersburg)** โดยรถไฟความเร็วสูง (ใช้เวลาเดินทางประมาณ 4 ชั่วโมง) **\*\* รอบของรถไฟ อาจปรับเปลี่ยนได้ตามความเหมาะสม โดยคำนึงถึงประโยชน์ของลูกค้าเป็นสำคัญ \*\***

..... น. เดินทางถึง **เมืองเซนต์ปีเตอร์สเบิร์ก (Saint Petersburg)** เมืองที่สวยงามจนได้รับสมญานามว่า "ราชินีแห่งยุโรปเหนือ" เซนต์ปีเตอร์สเบิร์ก สร้างโดยพระเจ้าซาร์ปีเตอร์มหาราช เมื่อ พ.ศ. 2246 โดยตัวเมืองเริ่มสร้างด้วยการถมทรายและหินเป็นจำนวนมากเพราะพื้นที่เดิมของเมืองนั้นเป็นดินเลนของทะเล พระองค์ทรงเลือกที่จะสร้างเมืองที่บริเวณนี้เพราะว่าตัวเมืองมีทางออกทะเลบอลติกและสามารถติดต่อไปทางยุโรปและประเทศอื่นๆได้ง่าย เพื่อการปฏิรูปรัสเซียให้ทัดเทียมกับประเทศอื่นๆ ในยุโรปได้โดยง่าย ต่อมาเมืองเซนต์ปีเตอร์เบิร์กจึงได้รับสมญานามว่าหน้าต่างแห่งยุโรป และได้เป็นเมืองหลวงของจักรวรรดิรัสเซียเป็นเวลา 206 ปี (หลังจากนั้นได้ย้ายเมืองหลวงไปที่เมืองมอสโก เมื่อ พ.ศ. 2461) ชื่อเดิมของเมืองเซนต์ปีเตอร์สเบิร์ก คือ เปโตรกราด (Petrograd ในช่วง พ.ศ. 2457-2467) และ เลนินกราด (Leningrad ในช่วง พ.ศ. 2467-2534)

**กลางวัน** บริการอาหารกลางวัน ณ ภัตตาคาร (อาหารพื้นเมือง)



นำท่านเดินทางสู่ **เมืองพุชกิน (Pushkin)** หรือที่รู้จักกันในชื่อ ซาโก เซโล ซึ่งเป็นที่พักในฤดูร้อนของราชวงศ์ที่สวยงามและเป็นบ้านที่รักและโปรดปรานของสมาชิกครอบครัวโรมานอฟพระองค์  
นำท่านเดินทางสู่ **พระราชวังแคทเธอรีน (Catherine Palace)** ที่สวยงามมากแห่งหนึ่งในรัสเซีย มีห้องต่างๆ ให้ชมนับร้อยห้อง แต่ห้องที่ทุกท่านต้องไม่พลาดชมก็คือ ห้องอำพัน หรือ ห้องแอมเบอร์รูม (The Amber Room) ที่เป็นสุดยอดงานศิลปะยุคศตวรรษที่ 18 อันประมาณค่ามิได้ ที่ช่างจากเยอรมันสร้างให้แก่ปราสาทของกษัตริย์ปรัสเซียที่ 1 แห่งรัสเซีย ประกอบด้วยไม้โอ๊คขนาดใหญ่หกชิ้นเนื้อที่ 100 ตารางเมตร ประดับด้วยอำพัน 6 ตัน พร้อมกระจกผนังและโมเสก อัญมณีล้ำค่าจากอิตาลี ห้องอำพันถูกสร้างขึ้นใหม่ในช่วง 20 ปีที่ผ่านมา ปัจจุบันราคาประเมินคร่าวๆ มากกว่า 142 ล้านดอลลาร์สหรัฐ  
นำท่านเดินทางสู่ **ป้อมปีเตอร์และปอล (Peter and Paul Fortress)** สิ่งก่อสร้างอันดับแรกสุดของเมือง เพื่อเป็นอนุสรณ์ต่อชัยชนะสงครามเหนือสวีเดน เป็นศิลปะแบบบารอก ตั้งอยู่บนเกาะวาซิลเยฟสกี ชมด้านในซึ่งเป็นที่เก็บพระศพของราชวงศ์โรมานอฟ เริ่มจากพระเจ้าปีเตอร์มหาราชจนกระทั่งกษัตริย์พระองค์สุดท้ายของราชวงศ์ พระเจ้านิโคลัสที่ 2 และครอบครัว  
**บริการอาหารค่ำ ณ ภัตตาคาร (อาหารจีน)**

ค่ำ





**อารมณีดี**  
ทัวส์ แอนด์ ครูซ  
www.rromdtour.com  
ใบอนุญาตนำเที่ยว No.11 /09737



02-736-3866  
02-736-3867-9, 084-911-6226  
@rromdtour f rromdtour



116 ซ.รามคำแหง30/1 หัวหมาก บางกะปิ กรุงเทพฯ 10240



นำคณะเข้าสู่ที่พัก **Park Inn Hotel Saint Petersburg , Saint Petersburg** หรือเทียบเท่า

วันที่สาม เมืองเซนต์ ปีเตอร์สเบิร์ก - พระราชวังฤดูร้อน หรือ พระราชวังปีเตอร์ฮอฟ - พระราชวังฤดูหนาว - พิพิธภัณฑ์เฮอรัลมี เทจ - โบสถ์หยดเลือด - ถนนเนฟกี (B/L/D)

**เช้า** บริการอาหารเช้า ณ ห้องอาหารของโรงแรม  
นำท่านเดินทางสู่ **พระราชวังฤดูร้อน หรือ พระราชวังปีเตอร์ฮอฟ (Peterhof Palace)** หรือ เปโตรควาเรสต์ ตั้งอยู่ริมฝั่ง ทะเลบอลติก สร้างในปี ค.ศ. 1705 ในสมัยพระเจ้าปีเตอร์มหาราชซึ่งพระองค์ใช้เป็นที่ประทับพักผ่อนสำหรับล่าสัตว์ในช่วงฤดูร้อน โดยมีความประสงค์จะให้พระราชวังแห่งนี้มีความงดงามยิ่งกว่าพระราชวังแวร์ซายส์ ประเทศฝรั่งเศส เพื่อแสดงถึงอำนาจ ความ เจริญรุ่งเรืองของประเทศรัสเซีย จึงได้รวบรวมสถาปนิกและช่างฝีมือจากทั่วทุกมุมโลกมากมาย เพื่อเนรมิตสิ่งก่อสร้างและ สถาปัตยกรรมที่ตกแต่งด้วยสถาปัตยกรรมแบบบาร็อค และนีโอคลาสสิค ประดาห้องต่างๆ เช่น ห้องบอลรูม ห้องห้องพระโรง เป็นต้น สัมผัสความสวยงาม ดินแดนตื่นใจกับประติมากรรมน้ำพุอันโดดเด่นอลังการสีทองเหลืองอร่าม และ รมรื่นลงตัวกับอุทยาน พฤษภานานาพันธุ์ด้านหน้าพระราชวังริมฝั่งทะเลบอลติก \*\* น้ำพุในสวนจะไม่สามารถเปิดให้ชมความสวยงามได้ในฤดู หนาว ประมาณช่วงเดือนตุลาคม ถึง เดือนพฤษภาคม และ พระราชวังฤดูร้อนฯ อาจปิดทำการทุกวันจันทร์สิ้นเดือน หรือ วันจันทร์และวันอังคารสิ้นเดือน (2 วัน ติดต่อกัน) โดยไม่แจ้งให้ทราบล่วงหน้า ซึ่งเป็นธรรมเนียมวันหยุดของชาว พื้นที่เมืองรัสเซีย ที่จะเพิ่มวันหยุดในช่วงฤดูใบไม้ร่วง และ ฤดูหนาว ประมาณช่วงเดือนตุลาคม ถึง เดือนพฤษภาคม กรณีที่พระราชวังฤดูร้อนฯ ปิดทำการ ทางบริษัทขอสงวนสิทธิ์ปรับเปลี่ยนโปรแกรมได้ตามความเหมาะสม และ สถานการณ์ โดยนำท่านชมความสวยงามของ พระราชวังยูลชูปอฟ หรือ พระราชวังพาฟลอฟส์ พระราชวังใด พระราชวังหนึ่งเป็นการทดแทน ทั้งนี้ การปิดทำการของแต่ละพระราชวัง จะไม่ตรงกันทุกพระราชวัง \*\*

**กลางวัน** บริการอาหารกลางวัน ณ ภัตตาคาร (อาหารจีน)





**อารมณีดี**  
ทัวร์ แอนด์ ครูซ  
www.rromdtour.com  
ใบอนุญาตนำเที่ยว No.11 /09737



02-736-3866  
02-736-3867-9, 084-911-6226  
@rromdtour f rromdtour  
116 ซ.รามคำแหง30/1 หัวหมาก บางกะปิ กรุงเทพฯ 10240



นำท่านเดินทางสู่ **พระราชวังฤดูหนาว (Winter Palace)** ที่ประกอบด้วยห้องต่างๆ มากกว่า 1,050 ห้อง สถานที่แห่งนี้เคยใช้เป็นที่รับรองการเสด็จเยือนประเทศรัสเซียของพระมหากษัตริย์ไทย รัชกาลที่ 5 ในการเจริญสัมพันธไมตรีระหว่างประเทศไทยกับประเทศรัสเซีย พร้อมทั้งทรงร่วมฉายพระฉายาลักษณ์ร่วมกับพระเจ้าซาร์นิโคลัสที่ 2 ของประเทศรัสเซียเพื่อเป็นที่ระลึกอีกด้วย

นำท่านเดินทางสู่ **พิพิธภัณฑ์เฮอร์มิเทจ (The State Hermitage Museum)** บริเวณเดียวกันกับพระราชวังฤดูหนาว เป็นสถานที่เก็บรวบรวมงานศิลปะล้ำค่าของโลกกว่า 8 ล้านชิ้น รวมทั้งภาพเขียนของจิตรกรเอกระดับโลก เช่น ลีโอนาโด ดา วินชี , ปิกัสโซ , แรมบรันด , แวนโก๊ะ ฯลฯ จัดเป็นพิพิธภัณฑ์ศิลปะที่สวยงามและยิ่งใหญ่ที่สุดแห่งหนึ่งของโลก

นำท่านเดินทางสู่ **โบสถ์หยดเลือด (Church of the Savior on Spilled Blood)** ซึ่งพระเจ้าอเล็กซานเดอร์ที่ 3 ทรงสร้างขึ้นบนบริเวณที่พระเจ้าอเล็กซานเดอร์ที่ 2 พระบิดาถูกลอบปลงพระชนม์ เพื่อเป็นอนุสรณ์แด่พระบิดา ทรงนารูปแบบสถาปัตยกรรมของรัสเซียในคริสต์ศตวรรษที่ 16-17 มาใช้ในการก่อสร้าง มีลักษณะรูปร่างคล้ายวิหารเซนต์บาซิลที่เมืองมอสโก

นำท่านเดินทางสู่ **ถนนเนฟสกี (Nevsky Prospekt)** สร้างในปี ค.ศ. 1710 ในสมัยพระเจ้าปีเตอร์มหาราช โดยมีความยาว 4.5 กิโลเมตร เริ่มต้นที่หน้าพระราชวังฤดูหนาวและสิ้นสุดที่สถานีรถไฟ จุดเด่นอยู่ที่สถาปัตยกรรมสมัยศตวรรษที่ 18-20 ที่เรียงรายอยู่สองข้างทาง ปัจจุบันเป็นถนนสายหลักของเมืองเซนต์ ปีเตอร์สเบิร์ก ซึ่งเป็นทั้งย่านการค้า ย่านที่อยู่อาศัย ที่ตั้งของพระราชวัง โรงแรม และสถานที่ท่องเที่ยวที่สำคัญอีกมากมาย

**ค่าบริการอาหารค่ำ ณ ภัตตาคาร (อาหารพื้นเมือง)**  
✈️ นำคณะเข้าสู่ที่พัก **Park Inn Hotel Saint Petersburg , Saint Petersburg** หรือเทียบเท่า

ค่า







**อารมณีดี**  
ทัวร์ แอนด์ ครูซ  
www.rromdtour.com  
ใบอนุญาตนำเที่ยว No.11 /09737



☎ **02-736-3866**  
02-736-3867-9, 084-911-6226  
@rromdtour f rromdtour  
116 ซ.รามคำแหง30/1 หัวหมาก บางกะปิ กรุงเทพฯ 10240



**วันที่สี่ เมืองเซนต์ปีเตอส์เบิร์ก - มหาวิหารเซนต์ไอแซค - สถานีรถไฟความเร็วสูง - เมืองมอสโก (B/L/D)**

**เช้า** บริการอาหารเช้า ณ ห้องอาหารของโรงแรม  
นำท่านเดินทางสู่ **มหาวิหารเซนต์ไอแซค (Saint Isaac's Cathedral)** เป็นมหาวิหารซึ่งสร้างขึ้นเมื่อปี ค.ศ. 1818-1858 รวมแล้วใช้เวลาก่อสร้างทั้งสิ้น 40 ปี มหาวิหารแห่งนี้สร้างขึ้นโดยดำริของพระเจ้าซาร์ อเล็กซานเดอร์ที่ 1 (Tsar Alexander I) เพื่อถวายให้กับ Saint Isaac of Dalmatia ผู้ซึ่งเป็นนักบุญอุปถัมภ์ของพระเจ้าปีเตอร์มหาราช (Peter the Great) ในอดีตมหาวิหารแห่งนี้ถือว่าเป็นมหาวิหารที่ใหญ่ที่สุดในรัสเซีย แต่ปัจจุบันตำแหน่งมหาวิหารที่ใหญ่ที่สุดในรัสเซียตกเป็นของมหาวิหารเซนต์ซาวีเยอร์ (Church of Christ the Savior) ซึ่งสร้างเสร็จเมื่อปีค.ศ.2000 ภายในมีรูปภาพที่สร้างด้วยโมเสควิจิตรสวยงาม รูปเขียนไอคอนต่างๆ และหินแกรนิตขนาดใหญ่พิเศษ มหาวิหารแห่งนี้เป็นที่นับถือของชาวเมืองเป็นอย่างมาก เนื่องจากครั้งหนึ่งตัวเมืองถูกล้อมด้วยระเบิดของทหารนาซีจนราบคาบไปทั้งเมือง แต่มหาวิหารเซนต์ไอแซคแห่งนี้ ได้รับความเสียหายเพียงเล็กน้อยเท่านั้น  
นำท่านเดินทางสู่ **สถานีรถไฟความเร็วสูง (Sapsan Fast Train)** หรือเทียบท่า

**กลางวัน** บริการอาหารกลางวัน ณ ภัตตาคาร **พิเศษเมนูฟู้ดนานาชาติ โรงแรม Crowne Plaza Airport 5 ดาว**



..... น. นำท่านเดินทางสู่ **เมืองมอสโก (Moscow)** โดยรถไฟความเร็วสูง  
..... น. เดินทางถึง **เมืองมอสโก (Moscow)**  
**\*\* รอบของรถไฟ อาจปรับเปลี่ยนได้ตามความเหมาะสม โดยคำนึงถึงประโยชน์ของลูกค้าเป็นสำคัญ \*\***  
**ค่ำ** บริการอาหารค่ำ ณ ภัตตาคาร (อาหารจีน)  
↳ นำคณะเข้าสู่ที่พัก **Vega Izmailovo Hotel & Convention Center, Milan Hotel , Moscow** หรือเทียบเท่า





**อารมณีดี**  
ทัวร์ แอนด์ ครูซ  
www.rromdtour.com  
ใบอนุญาตนำเที่ยว No.11 /09737



02-736-3866  
02-736-3867-9, 084-911-6226  
@rromdtour f rromdtour  
116 ซ.รามคำแหง30/1 หัวหมาก บางกะปิ กรุงเทพฯ 10240



**วันที่ห้า** เมืองมอสโกว์ – DIY ตึกดาแม่่ลูกดก - พระราชวังเครมลิน - มหาวิหารอัสสัมชัญ - มหาวิหารอาร์คแอนดเกิล มิคาเอล - ระฆังยักษ์แห่งพระเจ้าซาร์ - ปืนใหญ่พระเจ้าซาร์ - พิพิธภัณฑ์อาร์เมอร์รี่ แชมเบอร์ - จัตุรัสแดง - มหาวิหารเซนต์ บาซิล - หอนาฬิกาซาวีเออร์ - ห้างสรรพสินค้ากุม - อนุสรณ์สถานเลนิน - ถนนอารบัต - การแสดงละครสัตว์ (B/L/D)

**เช้า** บริการอาหารเช้า ณ ห้องอาหารของโรงแรม  
นำท่านเดินทางสู่ **ร้านผลิตตึกดาแม่่ลูกดก** ท่านจะได้ทำ DIY ด้วยตัวของท่านเองในการระบายสีตกแต่งตึกดาแม่่ลูกดกที่มีชื่อเสียงและถือเป็นสัญลักษณ์อีกอย่างหนึ่งของรัสเซีย 1 เซต ต่อ 1 ท่าน และท่านสามารถนำกลับไปเป็นของที่ระลึกได้อีกด้วย  
นำท่านเดินทางสู่ **พระราชวังเครมลิน (Grand Kremlin Palace)** ที่ประทับของพระเจ้าซาร์ทุกพระองค์ จนกระทั่งพระเจ้าซาร์ปีเตอร์มหาราชทรงย้ายไปประทับที่เมืองเซนต์ ปีเตอร์สเบิร์ก ปัจจุบันเป็นที่ประชุมของรัฐบาลและที่รับรองแขกระดับประมุขของประเทศ บริเวณเดียวกันจะเป็นจัตุรัสวิหาร เป็นที่ตั้งของ **มหาวิหารอัสสัมชัญ (Assumption Cathedral)** สร้างโดยสถาปนิกชาวอิตาลีเป็นสถาปัตยกรรมแบบยอโดม 9 ยอด เป็นสถานที่ ที่พระเจ้าซาร์ใช้ทำพิธีบรมราชาภิเษก **\*\* หากมีพิธีกรรมทางศาสนา มหาวิหารอัสสัมชัญ จะไม่อนุญาตให้เข้าชมด้านใน \*\*** ชม **มหาวิหารอาร์คแอนดเกิล มิคาเอล (The Archangel Michael)** ที่สร้างอุทิศให้กับนักบุญอาร์คแอนดเกิล มิคาเอล ปัจจุบันเป็นที่เก็บพระศพของพระเจ้าซาร์ก่อนยุคพระเจ้าปีเตอร์มหาราช ผ่านชม **ระฆังยักษ์แห่งพระเจ้าซาร์ (Big Bell of Tsar)** สร้างในปี ค.ศ. 1733-1735 สมัยพระนางแอนนาที่ทรงประสงค์จะสร้างระฆังใบใหญ่ที่สุดในโลก แต่เกิดความผิดพลาดระหว่างหล่อทำให้ระฆังแตก ปัจจุบันตั้งอยู่ภายในพระราชวังเครมลินแห่งนี้ ผ่านชม **ปืนใหญ่พระเจ้าซาร์ (Cannons of Tsar)** สร้างในปี ค.ศ. 1586 ต้องการให้เป็นปืนใหญ่ที่สุดในโลก ที่ยังไม่เคยมีการใช้ยิงเลย ทำด้วยบรอนซ์น้ำหนัก 40 ตัน และลูกกระสุนหนัก ลูกละ 1 ตัน  
นำท่านเดินทางสู่ **พิพิธภัณฑ์อาร์เมอร์รี่ แชมเบอร์ (State Armoury Chamber Museum)** เป็นพิพิธภัณฑ์ที่เก่าแก่ที่สุดของประเทศรัสเซีย เป็นที่เก็บสะสมทรัพย์สมบัติล้ำค่าของเจ้าชายมัสโควี ในช่วงคริสต์ศตวรรษที่ 14-15 พิพิธภัณฑ์อาร์เมอร์รี่ แชมเบอร์เป็นหนึ่งในสามพิพิธภัณฑ์ที่เก็บรวบรวมทรัพย์สมบัติของพระเจ้าแผ่นดินที่สมบูรณ์แบบที่สุด ซึ่งอีก 2 ที่อยู่ที่ ประเทศอังกฤษ และ ประเทศอิตาลี

**กลางวัน** บริการอาหารกลางวัน ณ ภัตตาคาร (อาหารจีน)



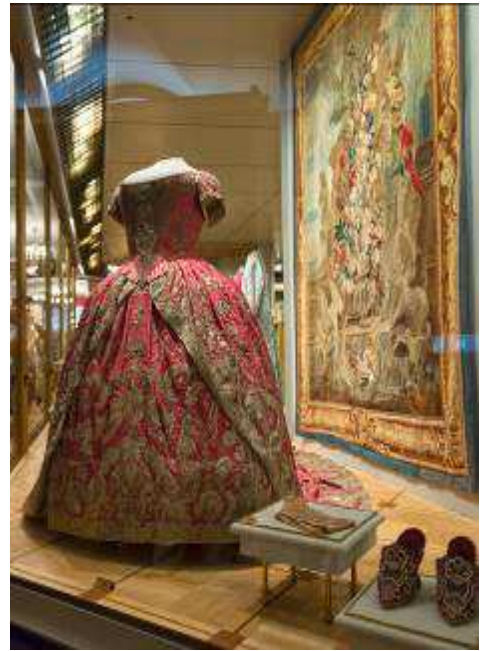

นำท่านเดินทางสู่ **จัตุรัสแดง (Red Square)** ลานกว้างใจกลางเมืองที่เป็นเวทีของเหตุการณ์สำคัญในประวัติศาสตร์ของรัสเซีย ไม่ว่าจะเป็นงานเฉลิมฉลองทางศาสนาหรือการประท้วงทางการเมือง สร้างในสมัยคริสต์ศตวรรษที่ 17 ปัจจุบันสถานที่แห่งนี้ใช้จัดงานในช่วงเทศกาลสำคัญๆ เช่น วันปีใหม่ วันชาติ วันแรงงาน และวันที่ระลึกสงครามโลกครั้งที่ 2 บริเวณโดยรอบของจัตุรัสแดงเป็นที่ตั้งของกลุ่มสถาปัตยกรรมที่สวยงาม อันได้แก่ **มหาวิหารเซนต์ บาซิล (Saint Basil's Cathedral)** สัญลักษณ์แห่งความงามของเมืองมอสโก ประกอบด้วยยอดโดม 9 ยอดที่มีสีอันสวยงามสดใส สร้างด้วยศิลปะรัสเซียโบราณโดยสถาปนิกชาวรัสเซีย Postnik Yakovlev ตัวรูปทรงที่มีลักษณะเป็นโดมรูปหัวหอม สีสดใส ตั้งตระหง่านสง่างาม ขนาบข้างด้วยกำแพงของพระราชวังเครมลิน ดึงดูดให้คนจำนวนไม่น้อยที่เดินทางสู่จัตุรัสแดงแล้วจะต้องถ่ายรูปเป็นที่ระลึกคู่กับมหาวิหารแห่งนี้ พร้อมกับการเรียนรู้ความเป็นมาอันยาวนานของสถานที่สำคัญนี้ควบคู่กันไป มหาวิหารเซนต์ บาซิล สร้างขึ้นโดยพระเจ้าอีวานที่ 4 (Ivan the Terrible) เพื่อเป็นอนุสรณ์สถานในการรบชนะเหนือกองทัพของมองโกลที่เมืองคาซัน (Kazan) ในปี พ.ศ. 2095 หลังจากถูกปกครองกดขี่มานานหลายร้อยปี ออกแบบโดยสถาปนิก ปอสนิค ยาคอฟเลฟ (Postnik Yakovlev) และด้วยความงดงามของสถาปัตยกรรมจึงทำให้มีเรื่องเล่าสืบต่อกันว่า พระเจ้าอีวานที่ 4 ทรงพอพระทัยในความงดงามของมหาวิหารแห่งนี้มาก จึงมีคำสั่งให้ปูนบำเหน็จแก่สถาปนิก ผู้ออกแบบด้วยการควักดวงตาทั้งสอง เพื่อไม่ให้สถาปนิกผู้นั้นสามารถสร้างสิ่งที่สวยงามกว่านี้ได้อีก การกระทำในครั้งนั้นของพระเจ้าอีวานที่ 4 จึงเป็นที่มาของสมญานาม Ivan The Terrible หรืออีวานมหาโหด นั่นเอง ชม **หอนาฬิกาซาวีเออร์ (Saviour Clock Tower)** ตั้งอยู่บนป้อมสปาสสกายา เป็นศิลปะโกธิก บนยอดมีดาวแดง 5 แฉกที่ท่ามาจากทับทิม น้ำหนัก 20 ตัน ซึ่งพรรคคอมมิวนิสต์นำมาประดับไว้เมื่อปี ค.ศ. 1995 ชม **ห้างสรรพสินค้ากุ่ม (GUM Department store)** สถาปัตยกรรมที่เก่าแก่ของเมืองมอสโก สร้างในปี ค.ศ.1895 ปัจจุบันเป็นห้างสรรพสินค้าชั้นนำ จำหน่ายสินค้าแบรนด์เนม เสื้อผ้า เครื่องสำอาง น้ำหอม แบรินต์ตั้งที่มีชื่อเสียงที่เป็นรุ่นล่าสุด (New Collection) ชม **อนุสรณ์สถานเลนิน (Lenin Memorial)** สร้างเพื่อรำลึกถึงผู้นำคอมมิวนิสต์คนแรกของรัสเซีย ภายในคือสถานที่พักพิงเมื่อท่านสิ้นใจในจัตุรัสสีแดงที่เคร่งขรึมแต่ยังคงความยิ่งใหญ่ เยี่ยมชมที่นี่ด้วยความสงบเพื่อชมร่างของบุรุษผู้กล้าในอดีตซึ่งเปิดให้ประชาชนเข้าชมแม้ท่านจะเสียชีวิตไปถึง 90 กว่าปีแล้วก็ตาม ที่เก็บศพสร้างด้วยหินอ่อนสีแดงภายในมีศพเลนินนอนอยู่บนแท่นหินมีโลงแก้วครอบอยู่

นำท่านเดินทางสู่ **ถนนอาร์บัต (Arbat Street)** เป็นถนนคนเดินยาวประมาณ 1 ก.ม. เป็นทั้งย่านการค้า แหล่งรวมวัยรุ่น ร้านค้าของที่ระลึก ร้านนั่งเล่น และยังมีศิลปินมานั่งวาดรูปเหมือน รูปล้อเลียน และศิลปินเล่นดนตรีเปิดหมวกอีกด้วย

**บริการอาหารค่ำ ณ ภัตตาคาร (อาหารพื้นเมือง)**

นำท่านชม **การแสดงละครสัตว์ (Circus Show)** เป็นการแสดงของสัตว์แสนรู้ เช่น สุนัข ลิง นก ฯลฯ รวมทั้งมายากล กายกรรม ใต้ลวด และการแสดงผาดโผนจากนักแสดงมืออาชีพ หลังจากจบการแสดงท่านสามารถถ่ายรูปกับสัตว์ต่างๆเพื่อเป็นที่ระลึกอีกด้วย

**\*\* กรณีที่ไม่สามารถชมโชว์ละครสัตว์ได้ ซึ่งบางกรณีงดการแสดง โดยไม่แจ้งให้ทราบล่วงหน้า หรือไม่สามารถหา รอบโชว์ที่ตรงกับช่วงเวลาที่อยู่ในเมืองมอสโกได้ ทางบริษัทขอสงวนสิทธิ์ในการคืนค่าบริการส่วนนี้ให้ ท่านละ 20 เหรียญดอลลาร์สหรัฐ (USD.) \*\***

นำคณะเข้าสู่ที่พัก **Vega Izmailovo Hotel & Convention Center, Milan Hotel , Moscow** หรือเทียบเท่า

ค่า



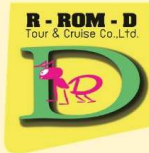

**อารมณีดี**  
ทัวร์ แอนด์ ครูซ  
www.rromdtour.com  
ใบอนุญาตนำเที่ยว No.11 /09737



☎ **02-736-3866**  
02-736-3867-9, 084-911-6226  
@rromdtour f rromdtour



116 ซ.รามคำแหง30/1 หัวหมาก บางกะปิ กรุงเทพฯ 10240



**วันที่หก** เมืองมอสโก - สวนโคลโลเมนสโกเย - สถานีรถไฟใต้ดินเมืองมอสโก - มหาวิหารเซนต์ซาเวียร์ - ทำอากาศยานนานาชาติโดโมเดโดโว เมืองมอสโก ประเทศรัสเซีย - ทำอากาศยานนานาชาติสุวรรณภูมิ กรุงเทพฯ ประเทศไทย (B/L/-)

**เช้า** บริการอาหารเช้า ณ ห้องอาหารของโรงแรม  
นำท่านแวะถ่ายรูปด้านหน้า **สวนโคลโลเมนสโกเย** ภายในบริเวณนี้ เป็นที่ตั้งของพระราชวังไม้พระเจ้าซาร์ไมเคิล โรมานอฟ ซึ่งอดีตได้เคยเป็นพระราชวังที่พระเจ้าซาร์อเล็กเซย์แปร์พระราชฐานประทับในฤดูร้อน อีกทั้งพระเจ้าปีเตอร์มหาราชเคยประทับที่นี่ในวัยเด็กและพระนางเอลิซาเบธได้ประสูติที่วังแห่งนี้ บริเวณรอบนอกมีพื้นที่กว้างขวางและมีสวนต้นไม้และดอกไม้ที่ร่มรื่น ท่านสามารถถ่ายรูปเก็บภาพความสวยงามโดยรอบบริเวณสวนและด้านนอกตัวอาคารได้ตามอัธยาศัย  
นำท่านเดินทางสู่ **สถานีรถไฟใต้ดินเมืองมอสโก (Moscow Metro)** ถือได้ว่ามีความสวยงามมากที่สุดในโลก ด้วยความโดดเด่นทางสถาปัตยกรรมการตกแต่งภายในสถานี ความสวยงามของสถานีรถไฟใต้ดินมีจุดเริ่มต้นมาจากช่วงแรกสุดที่สถานีขึ้นมาเป็นผู้นำสภาพโซเวียต ลักษณะของสถาปัตยกรรมที่นำมาตกแต่งภายในสถานีนั้นเป็นลักษณะของงานศิลปะที่สร้างขึ้นเพื่อระลึกถึงคุณความดีของวีรบุรุษ (Monumental Art) ซึ่งจะสื่อออกมาในรูปของงานปั้น รูปหล่อ ภาพสลักหินต่ำ ภาพวาดประดับลวดลายแบบโมเสก

**กลางวัน** บริการอาหารกลางวัน ณ ภัตตาคาร (อาหารจีน)





**อารมณีดี**  
ทัวร์ แอนด์ ครูซ  
www.rromdtour.com  
ใบอนุญาตนำเที่ยว No.11 /09737



☎ **02-736-3866**  
02-736-3867-9, 084-911-6226  
@rromdtour f rromdtour



116 ซ.รามคำแหง30/1 หัวหมาก บางกะปิ กรุงเทพฯ 10240



นำท่านเดินแวะถ่ายรูปเป็นที่ระลึกด้านหน้า **มหาวิหารเซนต์ซาวีเยร์ (Cathedral of Christ the Saviour)** หรือที่เรียกกันว่า มหาวิหารโดมทอง (ไม่อนุญาตให้ถ่ายรูปด้านใน) สร้างขึ้นเพื่อเป็นอนุสรณ์แห่งชัยชนะในสงครามนโปเลียน เมื่อปี ค.ศ.1812 โดยพระเจ้าซาร์อเล็กซานเดอร์ที่ 1 ใช้เวลาก่อสร้างนานถึง 45 ปี เป็นวิหารที่สำคัญของนิกายรัสเซียออร์ทอดอกซ์ ไข่ประกอบพิธีกรรมที่สำคัญระดับชาติ \*\* หากมีพิธีกรรมทางศาสนา มหาวิหารเซนต์ซาวีเยร์ จะไม่อนุญาตให้เข้าชมด้านใน \*\*







**อารมณีดี**  
ทัวส์ แอนด์ ครูซ  
www.rromdtour.com  
ใบอนุญาตนำเที่ยว No.11 /09737



☎ **02-736-3866**  
02-736-3867-9, 084-911-6226  
@rromdtour f rromdtour  
116 ซ.รามคำแหง30/1 หัวหมาก บางกะปิ กรุงเทพฯ 10240



**\*\* อีสระอากาศค่า เพื่อสะดวกแก่การเดินทางท่องเที่ยว \*\***

**18.40 น.**

นำท่านเดินสู่ **ท่าอากาศยานนานาชาติโดโมเดโดโว เมืองมอสโกว์ ประเทศรัสเซีย**  
นำท่านเดินทางสู่ **ท่าอากาศยานนานาชาติสุวรรณภูมิ กรุงเทพฯ ประเทศไทย** โดยสายการบิน **Thai Airways** เที่ยวบินที่ **TG975 (เที่ยวบินตรง)**  
**\*\* ใช้เวลาบินประมาณ 10 ชั่วโมง 30 นาที บริการอาหารและเครื่องดื่มบนเครื่องบิน \*\***



**วันที่เจ็ด** ท่าอากาศยานนานาชาติสุวรรณภูมิ กรุงเทพฯ ประเทศไทย **(-/-/-)**  
**07.30 น.** เดินทางถึง **ท่าอากาศยานนานาชาติสุวรรณภูมิ กรุงเทพฯ ประเทศไทย** โดยสวัสดิภาพและความประทับใจ

**อัตราค่าบริการ**

กำหนดการเดินทาง	ผู้ใหญ่ ห้องละ 2-3 ท่าน	1 เด็ก 2 ผู้ใหญ่ เด็กมี เตียง (เด็กอายุไม่เกิน 12 ปี)	1 เด็ก 2 ผู้ใหญ่ เด็กไม่มีเตียง (เด็กอายุไม่เกิน 12 ปี)	พักเดี่ยว เพิ่ม	ราคา ไม่รวม ตัว
11 – 17 กันยายน 2562	57,999	57,999	56,999	10,000	39,999
14 – 20 กันยายน 2562	57,999	57,999	56,999	10,000	39,999
18 – 24 กันยายน 2562	58,999	58,999	57,999	10,000	40,999
25 ก.ย. – 01 ต.ค. 2562	58,999	58,999	57,999	10,000	40,999
28 ก.ย. – 04 ต.ค. 2562	58,999	58,999	57,999	10,000	40,999
09 – 15 ตุลาคม 2562	59,999	59,999	58,999	10,000	41,999
12 – 18 ตุลาคม 2562	60,999	60,999	59,999	10,000	42,999
14 – 20 ตุลาคม 2562	60,999	60,999	59,999	10,000	42,999
16 – 22 ตุลาคม 2562	59,999	59,999	58,999	10,000	41,999





**อารมณีดี**  
ทัวร์ แอนด์ ครุซ  
www.rromdtour.com  
ใบอนุญาตนำเที่ยว No.11 /09737



02-736-3866  
02-736-3867-9, 084-911-6226  
@rromdtour f rromdtour  
116 ซ.รามคำแหง30/1 หัวหมาก บางกะปิ กรุงเทพฯ 10240



**\*\* อัตรานี้ ยังไม่รวมค่าทิปคนขับรถ หัวหน้าทัวร์ และมัดคเทศก์ท้องถิ่น \*\***

**\*\* อัตราค่าบริการ สำหรับเด็กอายุไม่ถึง 2 ขวบ ณ วันเดินทางกลับ (Infant) ท่านละ 10,000 บาท \*\***

**\*\* หากท่านที่ต้องออกตัวภายใน (เครื่องบิน, รถทัวร์, รถไฟ) กรุณาสอบถามที่เจ้าหน้าที่ทุกครั้งก่อนทำการออกตัวเนื่องจากสายการบิน อาจมีการปรับเปลี่ยนไฟล์ท หรือ เวลาบิน โดยไม่ได้แจ้งให้ทราบล่วงหน้า \*\***

**\*\* สำหรับอัตราค่าบริการนี้ จำเป็นต้องมีผู้เดินทางจำนวน 20 ท่าน ขึ้นไป ในแต่ละคณะ กรณีที่มีผู้เดินทางไม่ถึงตามจำนวนที่กำหนด ทางบริษัทฯ ขอสงวนสิทธิ์ในการเลื่อนการเดินทาง หรือ เปลี่ยนแปลงอัตราค่าบริการ (ปรับราคาเพิ่มขึ้น เพื่อให้คณะได้ออกเดินทาง ตามความต้องการของผู้เดินทาง) \*\***

### อัตราค่าบริการนี้รวม

- ☑ ค่าบัตรโดยสารตัวเครื่องบินไป-กลับ พร้อมคณะ ชั้นประหยัด (Economy Class) ของสายการบิน **Thai Airways** ไม่สามารถเปลี่ยนแปลง (Upgrade) หรือ เปลี่ยนแปลง วันเดินทางกลับ (Change Date) ไม่ว่าจะกรณีใดก็ตามซึ่งที่หนึ่งถูกระบุให้เป็นหมู่คณะ และสามารถสะสมไมล์ได้สูงสุด 50%
- ☑ ค่าภาษีน้ำมัน และ ภาษีสนามบินทุกแห่งที่มี
- ☑ ค่าธรรมเนียมการโหลดกระเป๋าสัมภาระลงใต้ท้องเครื่องบิน โดยสายการบิน **Thai Airways** อนุญาตให้โหลดกระเป๋าสัมภาระลงใต้ท้องเครื่องบินได้ ท่านละ 2 ชิ้น โดยมีน้ำหนักรวมกันไม่เกิน 20 กก. เริ่มใช้ตั้งแต่วันที่เดินทาง 1 ก.ค. 2562 เป็นต้นไป (สามารถแบ่งได้เป็น 2 ชิ้น เช่น 13 กก. 1 ชิ้น / 7 กก. 1 ชิ้น = รวม 20 กก.)
- ☑ ค่ารถโค้ชปรับอากาศตลอดเส้นทาง ตามรายการระบุ (ยังไม่รวมทิปคนขับรถ)
- ☑ ค่าโรงแรมที่พักระดับมาตรฐาน ตามรายการระบุ (พักห้องละ 2 ท่าน หรือ 3 ท่าน ต่อห้อง กรณีที่โรงแรมมีห้องพัก 3 ท่าน Triple ว่าง) กรณีมีงานเทรตแฟร์ การแข่งขันกีฬา หรือ กิจกรรมอื่นๆ ที่ทำให้โรงแรมตามรายการที่ระบุเต็ม ทางบริษัทฯขอสงวนสิทธิ์ ในการปรับเปลี่ยนโรงแรมที่พักไปเป็นเมืองใกล้เคียงแทนโดยอ้างอิงมาตรฐานคุณภาพและความเหมาะสมเดิมโดยคำนึงถึงประโยชน์ของลูกค้าเป็นสิ่งสำคัญ
- ☑ ค่าเข้าชมสถานที่ต่างๆ ตามรายการระบุ กรณีไม่รวมจะชี้แจงไว้ในโปรแกรมชัดเจน
- ☑ ค่าอาหาร ตามรายการระบุ โดยทางบริษัทฯขอสงวนสิทธิ์ในการปรับเปลี่ยนได้ตามความเหมาะสม โดยคำนึงถึงประโยชน์ของลูกค้าเป็นสิ่งสำคัญ
- ☑ ค่าจ้างมัดคเทศก์คอยบริการ และ อำนวยความสะดวกตลอดการเดินทาง
- ☑ ค่าประกันอุบัติเหตุระหว่างเดินทาง วงเงินท่านละ 1,000,000 บาท (เงื่อนไขตามกรมธรรม์) กรณีต้องการซื้อประกันเพิ่มเพื่อคุ้มครองสุขภาพกรุณาติดต่อเจ้าหน้าที่เป็นกรณีพิเศษ

### อัตราค่าบริการนี้ไม่รวม

- ☒ ค่าใช้จ่ายส่วนตัวนอกเหนือจากรายการที่ระบุ เช่น ค่าทำหนังสือเดินทาง ค่าโทรศัพท์ ค่าโทรศัพท์ทางไกล ค่าอินเตอร์เน็ต ค่าซักรีด มินิบาร์ในห้อง รวมถึงค่าอาหาร เครื่องดื่มที่สั่งเพิ่มนอกเหนือรายการระบุ และ ค่าพาหนะต่างๆ ที่ไม่ได้ระบุไว้ในรายการ (กรุณาสอบถามอัตราค่าบริการจากหัวหน้าทัวร์ ก่อนการใช้บริการทุกครั้ง)
  - ☒ ค่าภาษีมูลค่าเพิ่ม 7% และภาษีหัก ณ ที่จ่าย 3% กรณีต้องการออกใบเสร็จรับเงินในนามบริษัท
  - ☒ ค่าทิปคนขับรถ ท่านละ 18 เหรียญดอลลาร์สหรัฐอเมริกา (USD)/ทริป/ลูกค้า 1 ท่าน ตามธรรมเนียม
  - ☒ ค่าทิปมัดคเทศก์ท้องถิ่น ท่านละ 18 เหรียญดอลลาร์สหรัฐอเมริกา (USD)/ทริป/ลูกค้า 1 ท่าน ตามธรรมเนียม
  - ☒ ค่าทิปหัวหน้าทัวร์ ท่านละ 21 เหรียญดอลลาร์สหรัฐอเมริกา (USD)/ทริป/ลูกค้า 1 ท่าน ตามธรรมเนียม
- ค่าทิปคนขับรถ มัดคเทศก์ท้องถิ่น และ หัวหน้าทัวร์ รวมทั้ง 3 ท่าน ตลอดการเดินทาง ตามธรรมเนียม 57 เหรียญดอลลาร์สหรัฐอเมริกา (USD) หรือ ค่ารวมเป็นเงินไทยประมาณ 1,950 บาท (THB) รวมไปถึงเด็กอายุมากกว่า 2 ปี ยกเว้น เด็กอายุไม่ถึง 2 ปี ณ วันเดินทางกลับ (Infant) ทั้งนี้ท่านสามารถให้มากกว่านี้ได้ตามความเหมาะสมและความพึงพอใจของท่าน**

### เงื่อนไขการจอง และ การชำระค่าบริการ

1. นักท่องเที่ยวหรือเอเยนต์ กรุณาทำการจองล่วงหน้าอย่างน้อย 45 วัน ก่อนการเดินทาง **พร้อมชำระเงินมัดจำ ท่านละ 20,000 บาท** ภายใน 2 วัน หลังจากวันจอง กรณีที่คณะเต็ม มีคิวรอ (Waiting List) ทางบริษัทฯขอสงวนสิทธิ์ในการให้สิทธิ์ลูกค้ารายถัดไป เป็นไปตามระบบตามวัน และ เวลา ที่ทำรายการจองเข้ามาตามลำดับ เนื่องจากทุกพีเรียดทางบริษัทมีที่นั่งราคาพิเศษจำนวนจำกัด
2. นักท่องเที่ยวหรือเอเยนต์ กรุณาชำระค่าทัวร์ส่วนที่เหลือทั้งหมด ครบ 100% ก่อนวันเดินทางอย่างน้อย 30 วัน กรณีนักท่องเที่ยวหรือเอเยนต์ไม่ชำระเงิน หรือ ชำระเงินไม่ครบภายในกำหนด ไม่ว่าจะส่วนใดส่วนหนึ่ง รวมไปถึง กรณีเช็คของท่านถูกปฏิเสธการจ่ายเงินไม่ว่ากรณีใดๆก็ตาม **รวมทั้ง กรณีที่อยู่ในช่วงรอผลการอนุมัติวีซ่า อนุมัติสัมภาษณ์วีซ่า** ที่ทำให้ทางบริษัทฯไม่ได้รับเงินตามเวลาที่กำหนดไม่ว่ากรณีใดๆก็ตาม คือ ก่อนวันเดินทางอย่างน้อย 30 วัน ให้ถือว่านักท่องเที่ยวละสิทธิการเดินทางในทัวร์นั้นๆทันที





3. การติดต่อใดๆ กับทางบริษัท เช่น แฟกซ์ อีเมลล์ หรือ จดหมายฯ ต้องทำในวันเวลาทำการของทางบริษัท ดังนี้ วันจันทร์ ถึง ศุกร์ เวลา 9.00 น.-18.00 น. และ วันเสาร์ เวลา 9.00 น.-14.00 น. นอกจากวันเวลาดังกล่าวและวันหยุดนักขัตฤกษ์ที่รัฐบาลประกาศในปีนั้นๆถือว่าเป็นวันหยุดทำการของทางบริษัท

### เงื่อนไขการยกเลิกการเดินทาง

1. กรณีที่นักท่องเที่ยวหรือเอเยนต์ต้องการขอยกเลิกการเดินทาง หรือ เลื่อน หรือ เปลี่ยนแปลง การเดินทาง นักท่องเที่ยวหรือเอเยนต์ (ผู้มีรายชื่อในเอกสารการจอง) จะต้องแฟกซ์ อีเมลล์ หรือ เดินทางมาที่บริษัทอย่างใดอย่างหนึ่ง เพื่อลงนามในเอกสารแจ้งยืนยันยกเลิกการจองกับทางบริษัทเป็นลายลักษณ์อักษรเท่านั้น ทางบริษัทไม่รับยกเลิกการจองผ่านทางโทรศัพท์ไม่ว่ากรณีใดๆทั้งสิ้น
2. กรณีนักท่องเที่ยวหรือเอเยนต์ต้องการขอรับเงินค่าบริการคืน นักท่องเที่ยวหรือเอเยนต์ (ผู้มีรายชื่อในเอกสารการจอง) จะต้องแฟกซ์ อีเมลล์ หรือ เดินทางมาที่บริษัทอย่างใดอย่างหนึ่ง เพื่อลงนามดำเนินการขอรับเงินค่าบริการคืน โดยแนบหนังสือมอบอำนาจประกอบ (กรณีดำเนินการแทนผู้เดินทาง) พร้อมหลักฐาน ได้แก่ ใบเรียกเก็บเงิน หลักฐานการชำระค่าบริการต่างๆทั้งหมด พาสปอร์ตหน้าแรกของผู้เดินทาง สำเนาบัตรประชาชนของผู้รับมอบอำนาจ และหน้าสมุดบัญชีธนาคารที่ต้องการให้นำเงินเข้าให้ครบถ้วน โดยมีเงื่อนไขการคืนเงินค่าบริการดังนี้
  - 2.1 **แจ้งยกเลิก 30 วัน ขึ้นไป ก่อนการเดินทาง คืนค่าใช้จ่ายทั้งหมด \*\* กรณีวันเดินทางตรงกับวันหยุดนักขัตฤกษ์ ไม่ว่าวันใดวันหนึ่ง ทางบริษัทขอสงวนสิทธิ์ในการยกเลิกการเดินทางไม่น้อยกว่า 45 วัน \*\***
  - 2.2 **แจ้งยกเลิก 16-29 วัน ก่อนการเดินทาง เก็บค่าใช้จ่ายท่านละ 20,000 บาท \*\* กรณีที่มีค่าใช้จ่ายตามจริงมากกว่ากำหนด ทางบริษัทขอสงวนสิทธิ์ในการเรียกเก็บค่าใช้จ่ายเพิ่ม ที่เกิดขึ้นจริงทั้งหมด \*\***
  - 2.3 **แจ้งยกเลิกน้อยกว่า 15 วัน ทางบริษัทขอสงวนสิทธิ์ในการ ไม่คืนค่าใช้จ่ายทั้งหมด**
 \*\* ทั้งนี้ ทางบริษัทจะหักค่าใช้จ่ายที่ได้จ่ายจริงจากค่าบริการที่ชำระแล้วเนื่องจากการจัดเตรียม การจัดการนำเที่ยวให้แก่นักท่องเที่ยว เช่น การสำรองที่นั่งตัวเครื่องบิน การจองที่พัก เป็นต้น \*\*
3. การเดินทางที่ต้องการันตีมัดจำหรือซื้อขาดแบบมีเงื่อนไข หรือเที่ยวบินเหมาลำ Charter Flight หรือ Extra Flight กับสายการบิน หรือผ่านตัวแทนในประเทศหรือต่างประเทศ จะไม่มีการคืนเงินมัดจำหรือค่าบริการทั้งหมดไม่ว่ากรณีใดๆก็ตาม
4. สำหรับอัตราค่าบริการนี้ จำเป็นต้องมีผู้เดินทางจำนวน 20 ท่าน ขึ้นไป ในแต่ละคณะ กรณีที่มีผู้เดินทางไม่ถึงตามจำนวนที่กำหนด ทางบริษัทฯ ขอสงวนสิทธิ์ในการยกเลิก เลื่อน หรือ เปลี่ยนแปลง อัตราค่าบริการ (ปรับราคาเพิ่มขึ้น เพื่อให้คณะได้ออกเดินทาง ตามความต้องการ) โดยทางบริษัทจะแจ้งให้แก่นักท่องเที่ยวหรือเอเยนต์ทราบล่วงหน้าอย่างน้อย 10 วัน ก่อนการเดินทางสำหรับประเทศที่ไม่มีวีซ่า และ อย่างน้อย 21 วัน ก่อนการเดินทางสำหรับประเทศที่มีวีซ่า แต่หากทางนักท่องเที่ยวหรือเอเยนต์ทุกท่านยินดีที่จะชำระค่าบริการเพิ่มจากการที่มีนักท่องเที่ยวรวมเดินทางน้อยกว่าที่ทางบริษัทฯกำหนดเพื่อให้คณะเดินทางได้ ทางบริษัทฯยินดีที่จะให้บริการและดำเนินการต่อไป
5. ในกรณีที่ลูกค้าดำเนินการยื่นวีซ่าเรียบร้อยแล้ว ทางบริษัทฯขอสงวนสิทธิ์ไม่คืนค่าทัวร์ที่ลูกค้าชำระมาแล้วไม่ว่าส่วนใดส่วนหนึ่ง ยกเว้นในกรณีที่วีซ่าไม่ผ่านการอนุมัติจากทางสถานทูต กรณีนี้ทางบริษัทฯจะคิดค่าใช้จ่ายตามที่เกิดขึ้นจริงทั้งหมด โดยคำนึงถึงประโยชน์ของลูกค้าเป็นสำคัญ
6. การติดต่อใดๆ กับทางบริษัทเช่น แฟกซ์ อีเมลล์ หรือจดหมายฯ ต้องทำในวันเวลาทำการของทางบริษัท ดังนี้ วันจันทร์ ถึงศุกร์ เวลา 9.00 น. - 18.00 น. และวันเสาร์ เวลา 9.00 น.-14.00 น. นอกจากวันเวลาดังกล่าวและวันหยุดนักขัตฤกษ์ที่รัฐบาลประกาศในปีนั้นๆถือว่าเป็นวันหยุดทำการของทางบริษัท

### ข้อมูลสำคัญเกี่ยวกับ โรงแรมที่พัก ที่ท่านควรทราบ

1. เนื่องจากการวางแผนผังห้องพักของแต่ละโรงแรมแตกต่างกัน จึงอาจทำให้ห้องพักแบบห้องเดี่ยว (Single) , ห้องพักคู่แบบ 2 ท่าน (Twin/Double) และ ห้องพักแบบ 3 ท่าน / 3 เตียง (Triple Room) ห้องพักแต่ละประเภท อาจจะไม่ได้ติดกัน หรือ อยู่คนละชั้นกัน และบางโรงแรมอาจจะไม่มีห้องพักแบบ 3 ท่าน ซึ่งถ้าต้องการเข้าพัก 3 ท่าน อาจจะต้องเป็น 1 เตียงใหญ่ กับ 1 เตียงพับเสริม หรือ อาจมีความจำเป็นต้องแยกห้องพัก เป็น ห้องคู่ 1 ห้อง (Twin/Double) และ ห้องเดี่ยว 1 ห้อง (Single) ไม่ว่ากรณีใดๆ ทางบริษัทฯขอสงวนสิทธิ์ในการเรียกเก็บค่าบริการเพิ่มตามจริงที่เกิดขึ้นจากนักท่องเที่ยวหรือเอเยนต์
2. โรงแรมในยุโรปส่วนใหญ่อาจจะไม่มีเครื่องปรับอากาศ เนื่องจากอยู่ในแถบที่มีอุณหภูมิต่ำ
3. กรณีที่มีงานจัดประชุมนานาชาติ (Trade Fair) เป็นผลให้ค่าโรงแรมสูงขึ้นมากและห้องพักในเมืองเต็ม บริษัทฯขอสงวนสิทธิ์ในการปรับเปลี่ยนหรือย้ายเมืองเพื่อให้เกิดความเหมาะสม
4. โรงแรมในยุโรปที่มีลักษณะเป็นอาคารแบบดั้งเดิม (Traditional Building) ห้องที่เป็นห้องเดี่ยวอาจเป็นห้องที่มีขนาดกะทัดรัด และไม่มีอ่างอาบน้ำ ซึ่งขึ้นอยู่กับอาคารแบบของแต่ละโรงแรมนั้นๆ และห้องแต่ละห้องอาจมีลักษณะแตกต่างกัน

### เงื่อนไข และ ข้อควรทราบอื่นๆ หัวไป ที่ท่านควรทราบ

1. ทัวร์นี้ขอสงวนสิทธิ์สำหรับผู้เดินทางที่ถือหนังสือเดินทางธรรมดา (หน้าปกสีน้ำตาล / เลือดหมู) เท่านั้น กรณีที่ท่านถือหนังสือเดินทางราชการ (หน้าปกสีเงินเข้ม) หนังสือเดินทางทูต (หน้าปกสีแดงสด) และต้องการเดินทางไปพร้อมคณะทัวร์อันมีวัตถุประสงค์เพื่อการท่องเที่ยว โดยไม่มีจุดหมายเชิงธุรกิจ หรือ เอกสารใดเชื่อมโยงเกี่ยวกับการขออนุญาตการใช้หนังสือเดินทางพิเศษอื่นๆ หากไม่ผ่านการอนุมัติของเคาท์เตอร์ เช็किनด่านตรวจคนเข้าเมือง ทั้งฝั่งประเทศไทยขาออก และ ต่างประเทศขาเข้าไม่ว่ากรณีใดก็ตาม ทางบริษัทฯขอสงวนสิทธิ์ในการไม่รับผิดชอบความผิดพลาดที่จะเกิดขึ้นในส่วนนี้ และ ทัวร์นี้เป็นทัวร์แบบเหมาจ่าย หากท่านไม่ได้ร่วมเดินทางหรือใช้บริการตามที่ระบุไว้ในรายการไม่ว่าบางส่วน





- หรือทั้งหมด หรือถูกปฏิเสธการเข้า-ออกเมือง หรือด้วยเหตุผลใดๆก็ตาม ทางบริษัทขอสงวนสิทธิ์ไม่คืนเงินค่าบริการไม่ว่าบางส่วนหรือทั้งหมด ให้แก่ท่านไม่ว่ากรณีใดๆก็ตาม
2. ทัวร์นี้เป็นทัวร์แบบเหมาจ่าย หากท่านไม่ได้ร่วมเดินทางหรือใช้บริการตามที่ระบุไว้ในรายการไม่ว่าบางส่วนหรือทั้งหมด หรือถูกปฏิเสธการเข้า-ออกเมือง หรือด้วยเหตุผลใดๆก็ตาม ทางบริษัทขอสงวนสิทธิ์ไม่คืนเงินค่าบริการไม่ว่าบางส่วนหรือทั้งหมด ให้แก่ท่านไม่ว่ากรณีใดๆก็ตาม
  3. ทางบริษัทขอสงวนสิทธิ์ไม่รับผิดชอบค่าเสียหายจากความผิดพลาดในการสะกดชื่อ นามสกุล คำนำหน้าชื่อ เลขที่หนังสือเดินทาง เลขที่วีซ่า และอื่นๆ เพื่อใช้ในการจองตั๋วเครื่องบิน ในกรณีที่นักท่องเที่ยวหรือเอเยนต์ไม่ได้ส่งหน้าหนังสือเดินทาง และ หน้าวีซ่ามาให้กับทางบริษัทพร้อมการชำระเงินมัดจำหรือส่วนที่เหลือทั้งหมด
  4. ทางบริษัทขอสงวนสิทธิ์ในการเปลี่ยนแปลงรายการการเดินทางตามความเหมาะสม เพื่อให้สอดคล้องกับสถานการณ์ ภูมิอากาศ และเวลา ณ วันที่เดินทางจริงของประเทศที่เดินทาง ทั้งนี้ ทางบริษัทจะคำนึงถึงความปลอดภัย และ ประโยชน์ของลูกค้าเป็นสิ่งสำคัญ
  5. ทางบริษัทขอสงวนสิทธิ์ไม่รับผิดชอบต่อความเสียหายหรือค่าใช้จ่ายใดๆ ที่เพิ่มขึ้นของนักท่องเที่ยวที่ไม่ได้เกิดจากความผิดของทางบริษัท เช่น ภัยธรรมชาติ การจลาจล การนัดหยุดงาน การปฏิวัติ อุบัติเหตุ ความเจ็บป่วย ความสูญหายหรือเสียหายของสัมภาระ ความล่าช้า เปลี่ยนแปลง หรือการบริการของสายการบิน เหตุสุดวิสัยอื่น เป็นต้น
  6. อัตราค่าบริการนี้คำนวณจากอัตราแลกเปลี่ยนเงินตราต่างประเทศ ณ วันที่ทางบริษัทเสนอราคา ดังนั้น ทางบริษัทขอสงวนสิทธิ์ในการปรับราคา ค่าบริการเพิ่มขึ้น ในกรณีที่มีการเปลี่ยนแปลงอัตราแลกเปลี่ยนเงินตราต่างประเทศ ค่าตั๋วเครื่องบิน ค่าภาษีน้ำมัน ค่าภาษีสนามบิน ค่าประกันภัยสายการบิน การเปลี่ยนแปลงเที่ยวบิน ฯลฯ ที่ทำให้ต้นทุนสูงขึ้น
  7. มัคคุเทศก์ พนักงาน หรือตัวแทนของทางบริษัท ไม่มีอำนาจในการให้คำสัญญาใดๆ แทนบริษัท เว้นแต่มีเอกสารลงนามโดยผู้มีอำนาจของบริษัทกำกับเท่านั้น
  8. นักท่องเที่ยวต้องมีความพร้อมในการเดินทางทุกประการ หากเกิดเหตุสุดวิสัยใดๆ ระหว่างรอการเดินทาง อันไม่ใช่เหตุที่เกี่ยวข้องกับทางบริษัท อาทิเช่น วีซ่าไม่ผ่าน เกิดอุบัติเหตุที่ไม่สามารถควบคุมได้ นอกเหนือการควบคุมและคาดการณ์ ทางบริษัทจะรับผิดชอบคืนค่าทัวร์เฉพาะส่วนที่บริษัทยังไม่ได้ชำระแก่ทางลูกค้าของทางบริษัท หรือจะต้องชำระตามข้อตกลงแก่ลูกค้าตามหลักปฏิบัติเท่านั้น
  9. กรณีสวมใส่ของเหลว เจล สเปรย์ ที่จะนำติดตัวขึ้นเครื่องบิน ต้องมีขนาดบรรจุภัณฑ์ไม่เกิน 100 มิลลิลิตรต่อชิ้น และรวมกันทุกชิ้นไม่เกิน 1,000 มิลลิลิตร โดยแยกใส่ถุงพลาสติกใสซึ่งมีซิปล็อคปิดสนิท และสามารถนำออกมาให้เจ้าหน้าที่ตรวจได้อย่างสะดวก ณ จุดเอ็กซ์เรย์ อนุญาตให้ถือได้ท่านละ 1 ใบเท่านั้น ถ้าสิ่งของดังกล่าวมีขนาดบรรจุภัณฑ์มากกว่าที่กำหนดจะต้องใส่กระเป๋าใบใหญ่และฝากเจ้าหน้าที่โหลดใต้ท้องเครื่องบินเท่านั้น
  10. สิ่งของที่มีลักษณะคล้ายกับอาวุธ เช่น กรรไกรตัดเล็บ มีดพก แหวน อุปกรณ์กีฬา จะต้องใส่กระเป๋าใบใหญ่และฝากเจ้าหน้าที่โหลดใต้ท้องเครื่องบินเท่านั้น
  11. คณะทัวร์นี้ เป็นการชำระค่าใช้จ่ายทั้งหมดแบบผูกขาดกับตัวแทนบริษัทที่ได้รับการรับรองอย่างถูกต้อง ณ ประเทศปลายทาง ซึ่งบางส่วนของโปรแกรมอาจจำเป็นต้องท่องเที่ยวอันเป็นไปตามนโยบายของประเทศปลายทางนั้นๆ กรณีที่ท่านไม่ต้องการใช้บริการส่วนใดส่วนหนึ่ง ไม่ว่าจะกรณีใดก็ตาม จะไม่สามารถคืนค่าใช้จ่ายให้ได้ และ อาจมีค่าใช้จ่ายเพิ่มเติมขึ้นตามมาเป็นบางกรณี ทางบริษัทขอสงวนสิทธิ์ในการเรียกเก็บค่าใช้จ่ายที่เกิดขึ้นจริงทั้งหมดกับผู้เดินทาง กรณีที่เกิดเหตุการณ์นี้ขึ้น ไม่ว่าจะกรณีใดก็ตาม
  12. ทัวร์นี้สำหรับผู้มีวัตถุประสงค์เพื่อการท่องเที่ยวเท่านั้น